

## **Relatório Pedagógico Anual**

Dezembro de 2019 à Dezembro de 2020



**Centro Educacional  
Antônio Mansur**

Rua do Engenho, 170, Parque Miguel Mirizola - Cotia  
Telefone: 4148 - 3726/4703 - 2283



## **Relatório Pedagógico Anual**

### **Centro Educacional Antônio Mansur**

DEZEMBRO – 2019

DEZEMBRO – 2020



## SUMÁRIO

### INTRODUÇÃO

#### 1. MATRÍCULAS E FREQUÊNCIA DOS ALUNOS

- 1.1 Quadro 1. N<sup>o</sup> de alunos matriculados X Meta a alcançar
- 1.2 Gráfico 1 - N<sup>o</sup> de alunos matriculados X Meta a alcançar
- 1.3 Quadro 2. N<sup>o</sup> alunos matriculados x média de frequência mensal

#### 2. PLANEJAMENTO INSTITUCIONAL E PROPOSTA PEDAGÓGICA

- 2.1. Atividades desenvolvidas no período
- 2.2. Aulas diferenciadas no período

#### 3. FREQUÊNCIA DOS FUNCIONÁRIOS

- 3.1. Quadro 3. Quantidades de faltas que apresentaram no período
- 3.2. Gráfico 2. Quantidades de faltas que apresentaram no período

#### 4. FORMAÇÃO E CONDIÇÕES DE TRABALHO DOS FUNCIONÁRIOS

- 4.1. Quadro 4 – Quantidades de funcionários no período
- 4.2. Gráfico 3 – Quantidades de funcionários no período
- 4.3. Quadro 5 – Admissões e demissões realizadas no período
- 4.4. Gráfico 4 – Quantidades de funcionários no período
- 4.5. Quadro 6 - Dos Cursos de capacitação e formação ou Assessoria Pedagógica

#### 5. ATIVIDADES DA EQUIPE MULTIDISCIPLINAR

- 5.1. Atividades da equipe multidisciplinar e apoio
  - 5.1.1. Fisioterapeuta
  - 5.1.2. Ludopedagoga
  - 5.1.3. Nutricionista
  - 5.1.4. Psicomotricista
  - 5.1.5. Psicopedagoga
  - 5.1.6. Musicista
  - 5.1.7. Dentista
  - 5.1.8. Profissional de Ballet
  - 5.1.9. Profissional de Judô

#### 6. SAÚDE, SEGURANÇA, LIMPEZA, SALUBRIDADE E CONFORTO

- 6.1. Manutenções diversas
- 6.2. AVCB e/ou Manutenção de extintores
- 6.3. Manutenções relativas a saúde
- 6.4 Técnica em Enfermagem

#### 7. MATERIAIS PEDAGÓGICOS/BRINQUEDOS VARIADOS

- 7.1. Materiais pedagógicos/brinquedos adquiridos

#### 8. ALIMENTAÇÃO ESCOLAR

- 8.1. Quadro 7 Fornecimento da Alimentação ao Aluno (quantitativo e qualitativo)
- 8.2. Entrega do Kit Alimentar do Aluno

Relatório Pedagógico Anual referente à Dezembro de 2019 a Dezembro de 2020 da unidade Centro Educacional Antônio Mansur, gerenciada pela Organização Social Instituto Anima, sob o contrato de gestão N°142/2019, firmado com a Prefeitura do Município de Cotia, conforme Seleção Pública nº 002/2019.

---

# 1

## Matrículas e Frequência dos Alunos

- 1.1 Quadro 1. Nº de alunos matriculados X Meta a alcançar
- 1.2 Gráfico 1 - Nº de alunos matriculados X Meta a alcançar
- 1.3 Quadro 2. Nº alunos matriculados x média de frequência mensal

# 1 Matrículas e Frequência dos Alunos

## 1.1. Quadro 1 - Nº de alunos matriculados X Meta a alcançar

Mês	Meta	Matriculados	Potencial a alcançar
Janeiro	780	663	15%
Fevereiro	780	663	15%
Março	780	718	8%
Abril	780	692	11%
Maio	780	691	11%
Junho	780	690	12%
Julho	780	692	12%
Agosto	780	715	8%
Setembro	780	716	8%
Outubro	780	714	8%
Novembro	780	714	8%
Dezembro	780	711	9%

Fonte: Secretaria do Centro Educacional

## 1.2. Gráfico 1 - Nº de alunos matriculados X Meta a alcançar

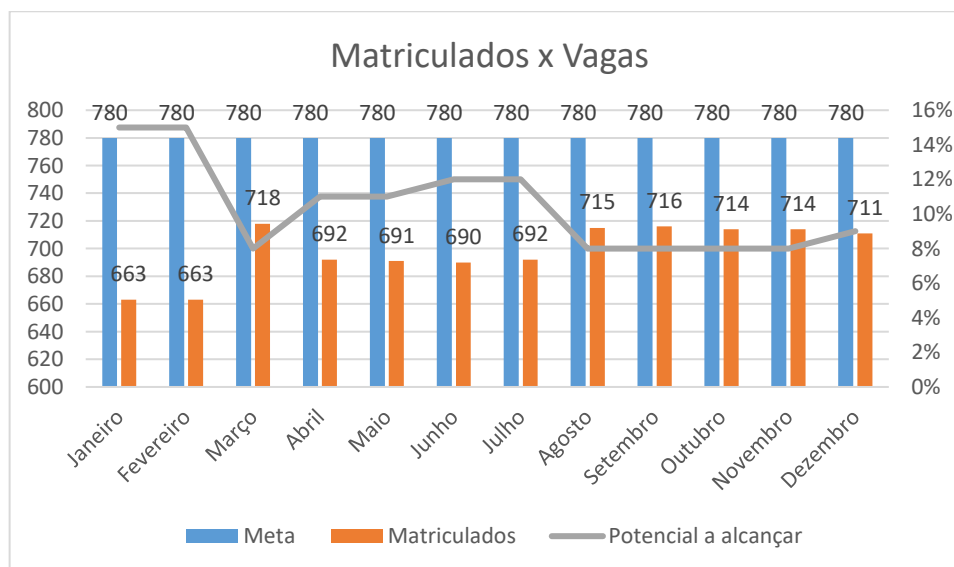

Fonte: Secretaria do Centro Educacional

### 1.3. Quadro 2. Nº alunos matriculados x média de frequência mensal

Fonte: Dados extraídos dos Relatórios mensais do período

Fevereiro

Sala	Nome da professora	Nº de Assistentes na Sala (Clt)	Nº de Assistentes na Sala (Estagiários)	Nº Matriculados	03/fev	04/fev	05/fev	06/fev	07/fev	11/fev	12/fev	13/fev	14/fev	17/fev	18/fev	19/fev	20/fev	21/fev	27/fev	28/fev	Média Frequencia	
Bercario Mult A	Eliude/Karina	6	0	21	17	21	21	20	13	15	12	12	13	17	16	15	16	16	10	8	15	
Bercario Mult B	Katia/Soraia	6	0	21	7	15	18	16	15	9	10	12	10	13	13	14	14	12	16	16	13	
3	Berçário II A	Andreia/Sabrina	6	0	21	15	16	16	17	15	13	16	16	13	13	15	16	16	15	14	15	
4	Berçário II B	Danila/Patricia M	6	0	20	18	19	19	19	15	17	16	14	14	13	17	17	16	15	11	12	16
5	Berçário II C	Adriana A/Evelyn	6	0	21	18	21	18	15	13	11	16	16	14	14	15	16	17	14	8	10	15
6	Berçário II D	Cristina/Joelma L.	6	0	18	12	9	8	9	12	12	13	14	12	11	12	14	14	11	9	9	11
7	Maternal I A	Patricia D./Eligiane	2	0	24	10	17	17	18	16	15	18	19	17	18	18	17	20	17	13	15	17
8	Maternal I B	Maria L./Jussara	2	0	24	17	21	22	17	18	15	15	17	15	20	17	17	20	18	15	13	17
9	Maternal I C	Joelma R./Sonia C.	2	0	24	19	22	21	20	19	19	21	20	19	17	19	18	20	17	17	15	19
10	Maternal I D	Edilene/Rosana	2	0	24	19	25	17	19	20	21	16	15	11	13	15	13	17	15	18	21	17
11	Maternal I E	Dirlei/Maria do Carmo	2	0	24	14	20	19	20	20	19	21	18	16	17	17	21	19	19	9	10	17
12	Maternal I F	Andreia P./Lucimar	2	0	22	7	7	8	12	10	12	12	13	9	12	10	7	8	12	8	10	10
13	Maternal II A	Yolanda/Sonia G.	2	0	25	18	19	23	21	20	21	19	18	17	17	19	17	18	17	13	16	18
14	Maternal II B	Sonia B./Ana Paula	2	0	25	20	23	20	23	16	22	17	20	20	21	22	21	23	19	15	15	20
15	Maternal II C	Patricia Ap./ Rosiles	2	0	25	15	23	20	19	16	23	19	23	19	19	19	20	20	16	17	13	19
16	Maternal II D	Italite/Silvia C.	2	0	25	24	21	23	23	22	24	19	22	21	23	22	21	22	20	16	9	21
17	Maternal II E	Elaine/Quelli	2	0	23	19	17	20	20	18	18	16	16	13	5	22	18	18	16	15	19	17
18	Maternal II F	Flavia/Ellen	2	0	24	6	7	8	8	9	8	9	10	9	9	10	14	15	14	12	13	10
19	Jardim I A	Maria A.	0	0	25	21	26	27	19	24	24	27	25	18	24	20	21	24	20	14	14	22
20	Jardim I B	Joice	0	0	25	22	24	24	26	22	22	21	22	20	20	23	24	20	13	20	22	22
21	Jardim I C	Dyerssica	0	0	25	26	23	27	26	25	26	20	27	25	25	26	23	23	17	16	24	24
22	Jardim I D	Dilamar	0	0	25	18	26	25	25	19	21	23	23	22	19	19	24	20	16	16	16	21
23	Jardim I E	Josetania	0	0	25	21	25	25	23	22	22	25	25	21	24	24	22	21	13	14	12	21
24	Jardim I F	Patricia M.	0	0	25	0	3	5	4	3	3	4	5	3	4	6	4	5	5	3	6	4
25	Jardim II A	Jeana	0	0	28	21	24	21	22	21	28	26	28	26	26	26	26	19	20	21	19	23
26	Jardim II B	Monica	0	0	28	19	26	24	24	20	26	26	25	27	24	25	22	26	22	19	26	24
27	Jardim II C	Tatiana	0	0	26	17	23	25	21	18	26	21	25	23	23	23	20	24	18	17	15	21
28	Jardim II D	Nataliana	0	0	26	16	23	26	20	19	24	21	23	21	21	23	23	21	15	16	13	20
29	Jardim II E	Anne	0	0	24	18	20	22	20	16	21	21	20	21	19	19	19	21	21	17	16	19
30	Jardim II F	Viviane	0	0	25	9	5	6	7	9	8	8	8	6	12	12	18	22	18	16	15	11
<b>Total</b>		<b>60</b>	<b>0</b>	<b>718</b>	483	571	575	553	505	545	529	549	501	510	542	547	562	491	424	424	519	















---

# 2

## PLANEJAMENTO INSTITUCIONAL E PROPOSTA PEDAGÓGICA

2.1. Atividades desenvolvidas no período

2.2. Aulas diferenciadas no período

## 2 Planejamento Institucional e Proposta Pedagógica

---

### 2.1. Atividades desenvolvidas no período

#### **DEZEMBRO 2019**

Neste mês iniciou a implantação para gerenciamento do Centro Educacional pelo Instituto Ânima, que é uma Organização Social focada na promoção da educação, cultura e lazer, que atua na criação de padrões pedagógicos e de gestão, como forma de contribuir para a valorização do conhecimento e para o desenvolvimento do ser humano em sua totalidade. O projeto pedagógico ser aplicado será o ABC – Aprender, Brincar e Conquistar, aprovado pelo chamamento público do Município.

Segue destaques de cada mês.

#### **Diversas formações para Equipe**





## JANEIRO DE 2020

### Criação de Espaços Lúdicos

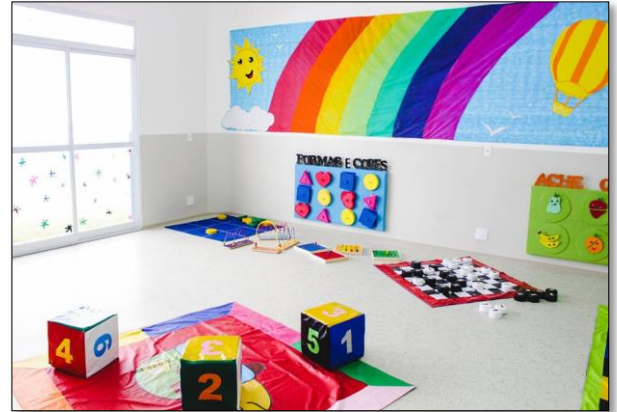

### Inauguração

O Centro Educacional Antônio Mansur foi inaugurado no dia 31 de janeiro de 2020. A cerimônia reuniu o prefeito da cidade Rogério Franco, a primeira dama Mara Franco, o vice prefeito Almir Rodrigues, vereadores, autoridades municipais, colaboradores, educadores e moradores da região.





## FEVEREIRO DE 2020

No primeiro dia nosso professor de música Alex e a Professora do Ballet Talita receberam as crianças e os pais com música e dança.



Equipe do berçário trabalhando com muita afetividade, nesse momento de adaptação que se faz necessário um acolhimento.



Turminha do Berçário II explorando o espaço pedagógico da escola, Lego.



Turminha do Maternal II sendo incentivados na hora da alimentação.



**MARÇO DE 2020**

Projeto Água - Dia Mundial da Água





Conscientização e Prevenção; Corona vírus



## Projeto Conviver para Aprender

No intuito de aproveitar mais a quadra esportiva do Centro Educacional evitando assim uma subutilização do espaço. A Escola ficara aberta nos finais de semana, feriado e férias escolares das 8h às 17h para a utilização da quadra pelas crianças e adolescentes do Jardim Mirizola. Buscando assim fora da sala de aula a integração com a comunidade.

Sendo assim os professores de Educação Física realizaram:

- Reunião com a supervisora e direção;
- Averiguação dos materiais existentes;
- Programação dos conteúdos de esportes a serem trabalhados no projeto;
- Elaboração e mudanças dos horários dos esportes a serem trabalhados com a comunidade;
- Início da montagem dos slides;
- Seleção de vídeos motivacionais ligados aos esportes;
- Aprimoramento dos slides do projeto;
- Planejamento das aulas;
- Reunião com a diretora, para testar os slides no projetor;
- Organização das ordens das apresentações.

## **ABRIL DE 2020**

Com a evolução do Coronavírus - Covid-19, as escolas municipais permaneceram fechadas durante todo mês sem aula.

O centro educacional por se tratar de uma escola gerenciada por uma Organização social, se manteve aberta com todos os cuidados e recomendações da Organização Mundial da Saúde – O.M.S, trabalhando com uma equipe mínima para providenciar algumas necessidades da escola.

Foi realizado uma organização de cronograma de postagens aos pais, para contribuir com a continuidade do desenvolvimento de aprendizagem dos alunos, foi deito uma plataforma de acesso pelo CPF do responsável no site da escola, onde receberam vídeos de orientações, dica de atividades de fácil compreensão e com materiais comuns da rotina. Toda equipe escolar teve sua participação: equipe multidisciplinar, equipe de apoio, docentes de artes, educação física e os professores de atividades extras: Ballet e Judô.

Plataforma:



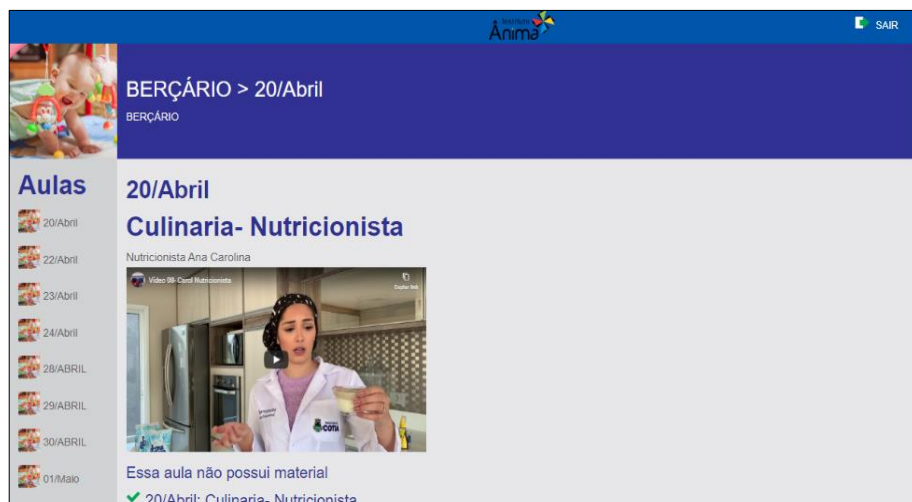
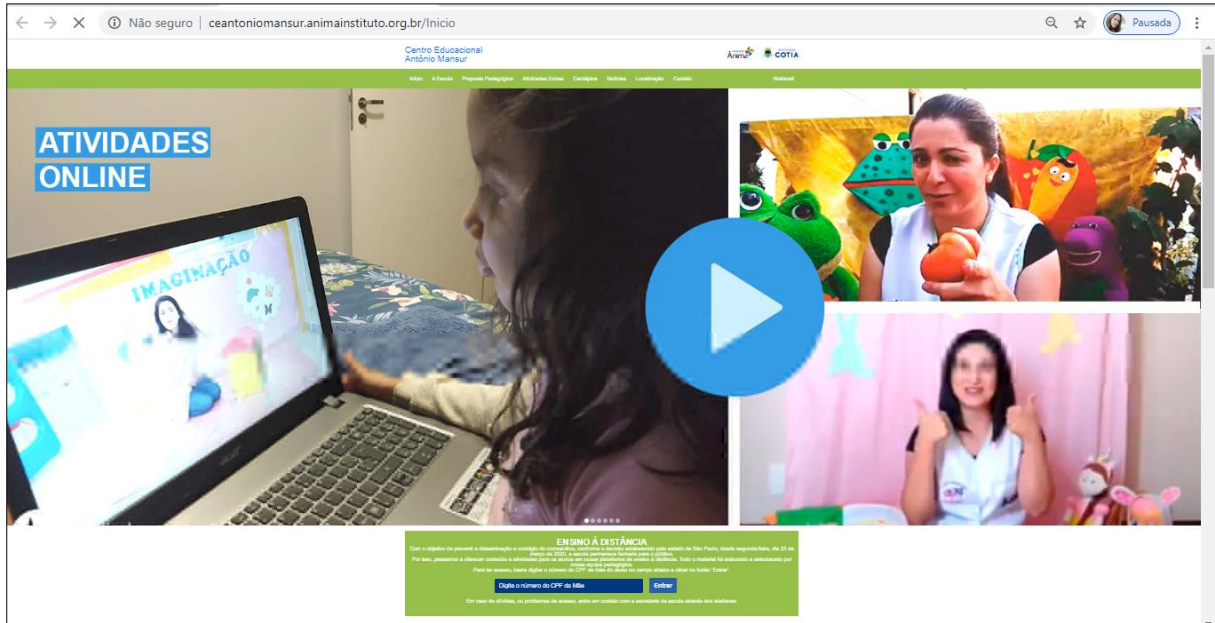



Para este processo acontecer se fez necessário criar um plataforma de acesso onde os mesmos teram acessos através do site da nossa escola <http://www.ceantoniomansur.animainstituto.org.br/> usando o CPF da mãe do aluno para acessar a plataforma de estudos da criança.



## MAIO DE 2020

A fim de diminuir o tempo de suspensão de aulas (presenciais) em virtude do novo Corona Vírus (COVID-19) a equipe pedagógica (supervisores, diretores e coordenadores) e de comunicação do Instituto Anima e do Centro Educacional Maria Martinha dos Santos em reunião de alinhamento de suas práticas e do compromisso de uma educação de qualidade e igualitária,” ...em sua missão de promover educação e cuidados, a interação entre os aspectos físicos, emocionais, afetivos, cognitivos, linguísticos e social da criança, estimulando seu desenvolvimento e respeitando a sua individualidade.

Foi desenvolvido um cronograma semanal de postagens para cada fase, sendo berçário, maternal e jardim.

DATA	11/05	12/05	13/05	14/05	15/05
BNCC	O EU, O OUTRO E NÓS	CORPO, GESTOS E MOVIMENTOS	TRAÇOS, SONS, CORES E FORMAS	ESCUITA, FALA, PENSAMENTO E IMAGINAÇÃO	ESPAÇOS, TEMPO, QUANTIDADES, RELAÇÕES E TRANSFORMAÇÕES
TEMA	EMOÇÕES: ELEFANTE ASSUSTADO	EDUCAÇÃO FÍSICA	CONFECÇÃO FUNDO MAR	TEATRO DE SOMBRA NA CAIXA	DIA DA FAMILIA
ATIVIDADE DO MATERNAL	<p>Conversar sobre as emoções com a família e falar como neste momento as crianças podem ficar.</p> <p>Aula: Propor a confecção do Elefante Assustado ( tutorial)</p>  <p>Musica, após a confecção cantar junto com a família a canção do Elefante Assustado</p> <p>Atividade PDF Desenhar com guache carinhas e caretas representando a emoção da historia</p> 	<p>VAMOS AQUECER! Hoje vamos trabalhar os movimentos do corpo numa aula de educação física! Aula: iniciando falando sobre a importância de movimentos o corpo e ensinando uns movimentos de alongamento.</p>  <p>Musica: Mao na cabeça mao na cintura : XUXA</p> <p>Atividade: Propor um vídeo para os pais gravar junto com seu filho pulando amarelinha e marcar nosso Face!</p> 	<p>Que tal falar sobre o fundo mar? Propor para os pais fazer uma roda e cantar a cantida " se eu fosse um peixinho".</p> <p>Aula: usar forminha de isopor,</p>  <p>Propor a confecção de um jogo em família e deixar como atividade em casa com o tema Fundo do Mar Sugestão é atividade do boca de palhaço na versão BABY SHARK</p> 	<p>Hoje vamos confeccionar um teatro de sombra na caixa de papelão com tecido branco</p> <p>Tutorial de como fazer a caixa e os contornos dos personagens ( podendo usar as mãos também como personagem)</p> 	<p>HOJE É O DIA DA FAMILIA</p> <p>ENTAO VAMOS PENSAR NUMA CONSTRUÇÃO PARA AS CRIANÇAS FAZER EM FAMILIA?</p> <p>Deixei o dia livre para vc ou na criatividade</p> <p>CONSTRUÇÃO EM FAMILIA</p>



Para completar as aulas online, foi desenvolvido um material impresso, que foi entregue na casa dos alunos a cada 15 dias. Assim as famílias com dificuldades de conectividade não ficaram de fora. Os alunos do Jardim receberam caderno para poderem realizar as atividades mencionadas na apostila.

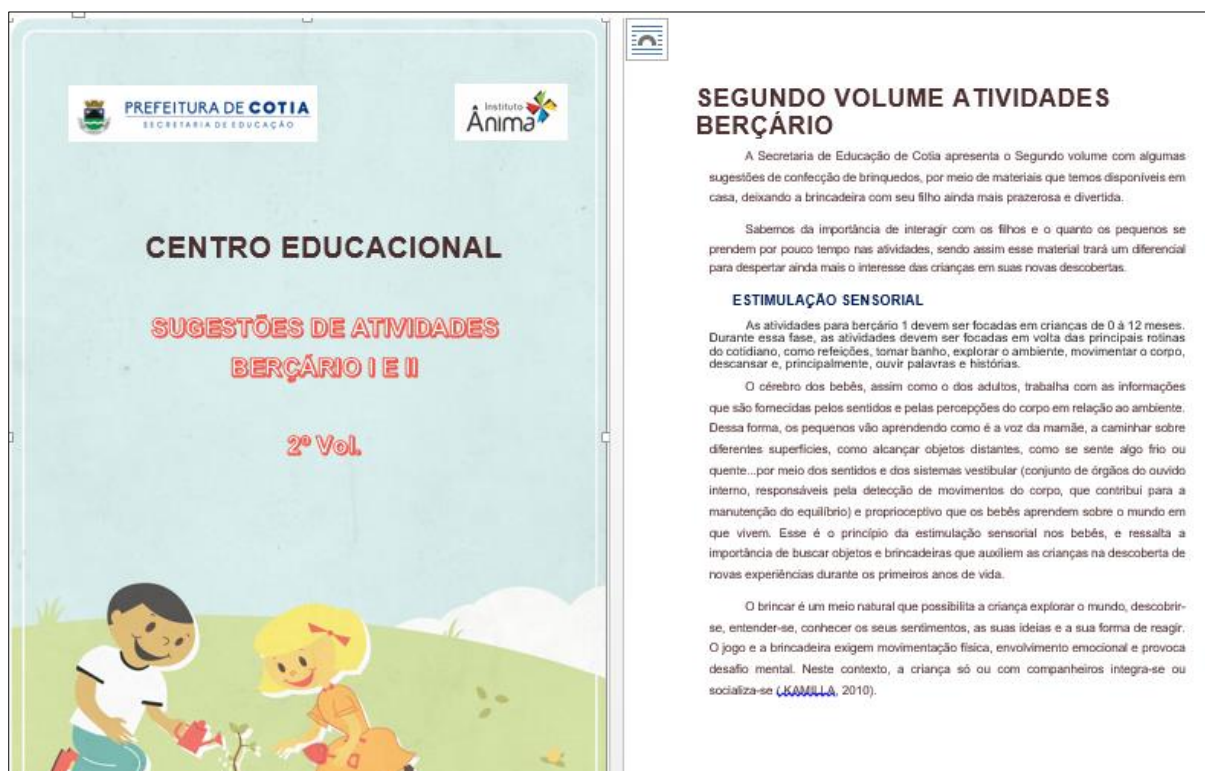

Neste mês através do site da escola, foi realizado uma pequena homenagem para o Dia das mães.

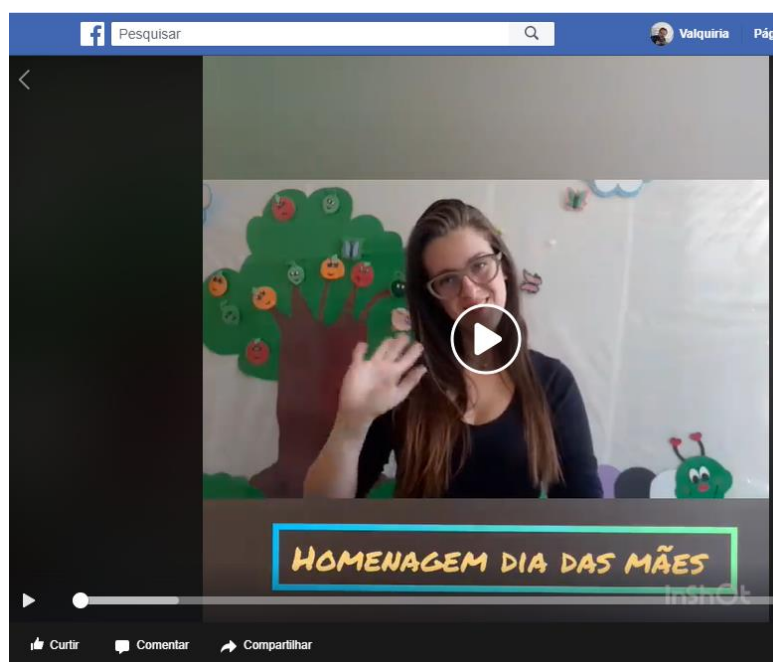



## **JUNHO DE 2020**

Ao avaliar todas as normativas legais e institucionais que nos cerca decidiu-se em escolher um ensino por meio de plataforma educacional mantendo-se com a qualidade de ensino aproximando os alunos a escola digital.

Todos os dias foram postadas atividades por fase, garantindo a continuação dos estudos baseando no projeto pedagógico da escola, e do conteúdo curricular da Base Nacional Comum Obrigatória.

Os vídeos aulas foram gravados por profissionais da educação, que receberam cronograma semanais para desenvolvimento das atividades.

Para a turma do Berçário foi realizado o projeto “Alimentação Saudável”, com o objetivo de promover o consumo de alimentos saudáveis para que as crianças possam degustar diversos tipos de frutas, verduras e legumes através de atividades lúdicas, atraentes e educativas. O projeto alimentação saudável tem como objetivo principal ensinar as nossas crianças hábitos para o seu cotidiano que serão importantes durante suas vidas, mostrando as diferenças entre alimentos nocivos à saúde e alimentos nutritivos para uma melhor qualidade de vida.

O maternal 1 representados por crianças de até 2 anos e 6 meses, elaboramos o projeto de Motivação ao Desfralde. Aproveitando o período que as crianças estão em casa, planejamos atividades de incentivo ao desfralde, explicando quando a criança está pronta para este momento e com sugestão de atividades lúdicas, histórias e músicas. O objetivo deste projeto de incentivo O tema do desfralde é um processo muito importante para as crianças, que pode gerar muita ansiedade, tanto nos responsáveis quanto na criança.

As atividades para o Maternal 2 foram focadas no projeto Formas e Cores, onde as crianças tem como objetivo aprofundar o conhecimento sobre as cores e introduzir

as formas geométricas, perante a capacidade de cada um, através das brincadeiras lúdicas feitas fora de sala. Este projeto tem o objetivo de fazer com que a criança conheça as cores e formas que estão presentes em todos os ambientes em que vive.

O jardim estará trabalhando o Projeto regional: “Conhecendo meu País” com base na DCNEB (Diretrizes Curriculares Nacionais para Educação Básica) preveem que crianças nesta faixa etária devem iniciar a aprendizagem conhecendo seu barro, sua cidade e seu país. Como estamos no mês de Junho, sentimos a necessidade de relembrar a cultura regional e também as festas típicas com proposito de amenizar a saudades da família da nossa Festa Junina. Nosso projeto tem como objetivo foi desenvolvido para incentivar nos alunos o gosto pela diversidade da nossa cultura, através de atividades diversificadas, brincadeiras e apresentações característica do tema que também fazem parte do folclore brasileiro, ressaltando seus aspectos, popular, social e cultural

E em paralelo a este projeto será aplicado aulas a pré alfabetização tais como, reconhecimento das vogais, contagem oral e escrita, noções matemáticas, raciocínio lógicos entre outras experiências de aprendizagens direcionada segundo a BNCC para a faixa etária



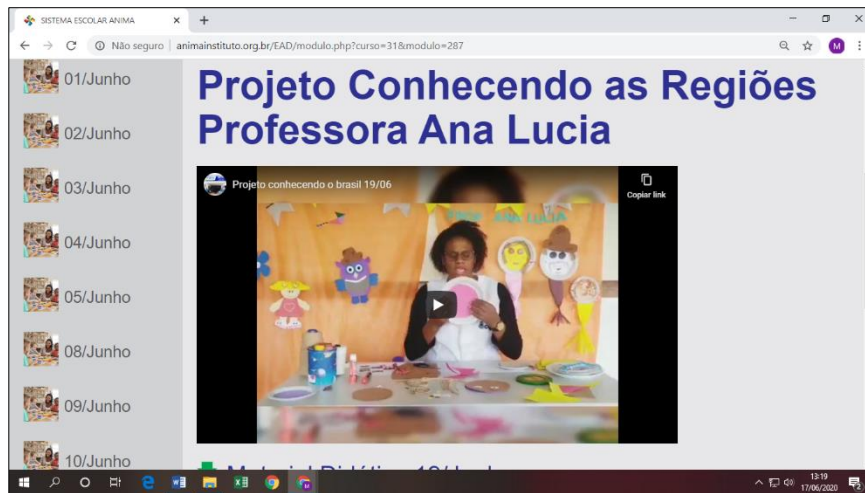

Este ano, nossa FESTA JUNINA foi VIRTUAL! Por isso, fizemos um vídeo com o TOP 3 - Brincadeiras Típica, desta época! É uma maneira divertida de brincar e matar a saudade desta tradicional festa.



## JULHO DE 2020

### Plataforma EAD

A fim de diminuir o tempo de suspensão de aulas (presenciais) em virtude do novo Corona Vírus (COVID-19) a equipe pedagógica (supervisores, diretores e coordenadores) e de comunicação do Instituto Anima e do Centro Educacional em

reunião de alinhamento de suas práticas e do compromisso de uma educação de qualidade e igualitária,” ...em sua missão de promover educação e cuidados, a interação entre os aspectos físicos, emocionais, afetivos, cognitivos, linguísticos e social da criança, estimulando seu desenvolvimento e respeitando a sua individualidade.

Visando uma escola de referência, inovadora em suas propostas e práticas pedagógicas, zelando pela qualidade no processo de ensino aprendizagem, tendo em vista o respeito à criança e a comunidade, sendo um espaço (figurativo nesta perspectiva) educativo, seguro e afetivo, apto para acompanhar a criança no seu desenvolvimento, aprendizagem e crescimento.” (PP- ABC- APRENDER, BRINCAR E CONQUISTAR)

Ao avaliar todas as normativas legais e institucionais que nos cerca decidiu-se em escolher um ensino por meio de plataforma educacional mantendo-se com a qualidade de ensino aproximando os alunos a escola digital. Iniciamos então com a formulação de um caderno de atividades lúdicas envolvendo brincadeiras, experiências e novos saberes que seria disponibilizada em nossas mídias sociais para o acesso das famílias (alunos). Foi-se dividido este caderno em três grupos: berçários, maternais e jardins, as atividades foram pesquisadas e validadas por nossa supervisão e equipe pedagógica a fim de postar um material de qualidade e desafiador para os nossos pequenos.

Os profissionais então iniciaram esta produção e encaminhamento vídeos para aprovação da equipe pedagógica. Após esta aprovação os vídeos são postados na plataforma que é acessada pela família pré-cadastrada pelo CPF da mãe.

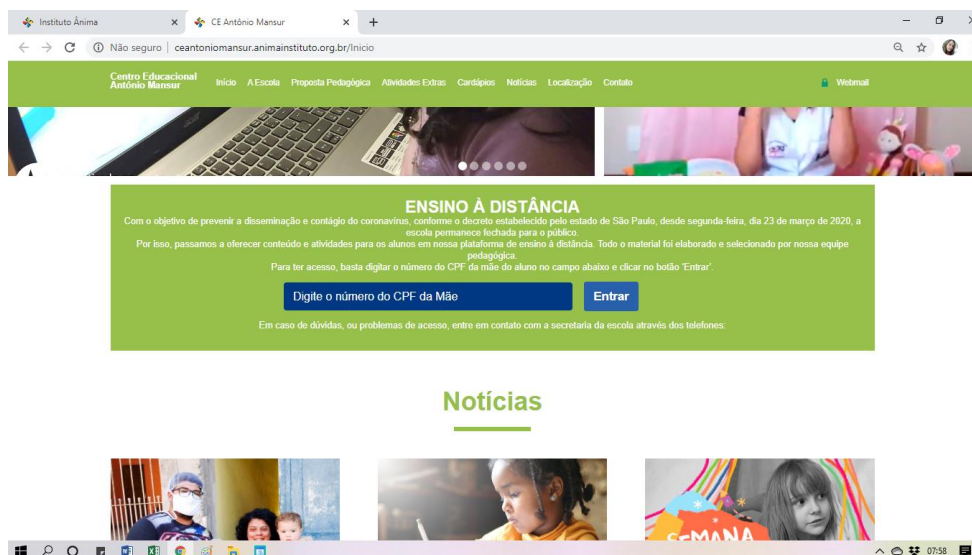

Todos os dias foram postados atividades por fase, garantindo a continuação dos estudos baseando no projeto pedagógico da escola, e do conteúdo curricular da Base Nacional Comum Obrigatória.

As vídeos aulas foram gravados por profissionais da educação, que receberam cronograma semanais para desenvolvimento das atividades.

Para completar as aulas online, foi desenvolvido um material impresso, que foi entregue na casa dos alunos a cada 15 dias. Assim as famílias com dificuldades de conectividade não ficaram de fora. Os alunos do Jardim receberam caderno para poderem realizar as atividades mencionadas na apostila.

## **PROJETOS DESENVOLVIDOS NO MÊS**

BERÇÁRIO: Projeto sensações

MATERNAL: Projeto quem sou eu?

JARDIM: Projeto meio ambiente

TODAS AS FASES: Projeto escola e família parceria na inclusão

## **EVENTOS E CONFRATERNIZAÇÕES**

Desafio Correio Elegante: Devido ao distanciamento social as crianças estão sem frequentar a escola. Para amenizar a saudade propomos um correio digital, onde cada

criança pode participar enviando um desenho para seu amigo, onde a gestão administrou pelo Grupo do WhatsApp da escola.

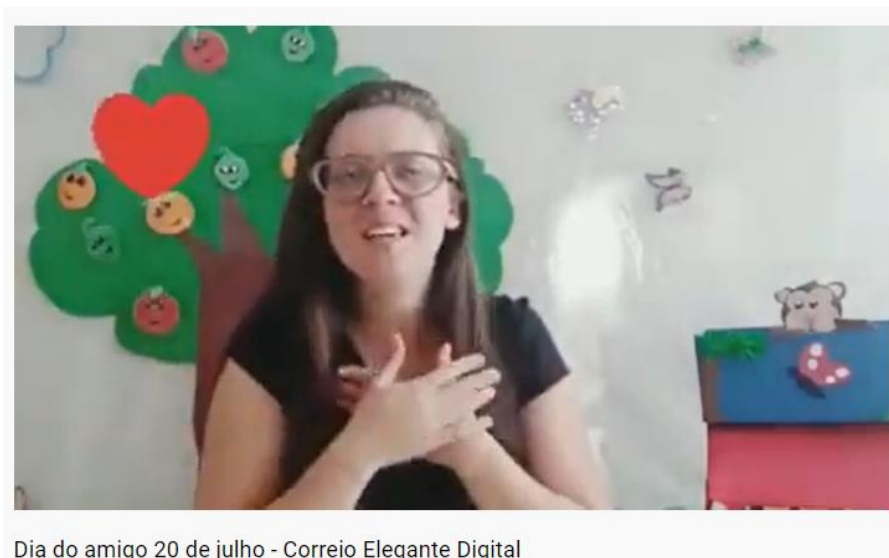

### **Lembrancinha para as famílias**

Aproveitando a entrega do kit alimentar, este mês mandamos uma lembrancinha as famílias para manter o elo entre a escola e família.



### **Desinfecção do Centro Educacional**



A Prefeitura de Cotia, por meio da Secretaria de Obras e Serviços Urbanos, realizou o trabalho de desinfecção do Centro Educacional. A medida faz parte das ações adotadas para frear a disseminação do novo coronavírus.



## AGOSTO DE 2020

Ao avaliar todos as normativas legais e institucionais que nos cerca decidiu-se em escolher um ensino por meio de plataforma educacional mantendo-se com a qualidade de ensino aproximando os alunos a escola digital. Iniciamos então com a formulação de um caderno de atividades lúdicas envolvendo brincadeiras, experiências e novos saberes que seria disponibilizada em nossas mídias sociais para o acesso das famílias (alunos). Foi-se dividido este caderno em três grupos: berçários, maternais e jardins, as atividades foram pesquisadas e validadas por nossa supervisão e equipe pedagógica a fim de postar um material de qualidade e desafiador para os nossos pequenos.

Os profissionais então iniciaram esta produção e encaminhamento vídeos para aprovação da equipe pedagógica. Após está aprovação os vídeos são postados na plataforma que é acessada pela família pré-cadastrada pelo CPF da mãe.



Todos os dias foram postados atividades por fase, garantindo a continuação dos estudos baseando no projeto pedagógico da escola, e do conteúdo curricular da Base Nacional Comum Obrigatória.

As vídeos aulas foram gravados por profissionais da educação, que receberam cronograma semanais para desenvolvimento das atividades.

Para completar as aulas online, foi desenvolvido um material impresso, que foi entregue na casa dos alunos a cada 15 dias. Assim as famílias com dificuldades de conectividade não ficaram de fora. Os alunos do Jardim receberam caderno para poderem realizar as atividades mencionadas na apostila.

Devolutivas de atividades da plataforma:





## **PROJETOS DESENVOLVIDOS NO MÊS**

**BERÇÁRIO** - Projeto Cantiga de roda para Educação Infantil

**MATERNAL:** Projeto Conhecendo os Animais

**JARDIM:** Projeto – Arte e expressão

**TODAS AS FASES:** Projeto escola e família parceria na inclusão e Projeto Folclore

## **EVENTOS E CONFRATERNIZAÇÕES**

No dia 04 de agosto propomos uma atividade aos pais via WhatsApp de enviar uma foto da criança com o seu pai, e o dia 07 de agosto montamos um vídeo de homenagens aos pais onde foi postado no Facebook e Instagram da escola. A abertura do vídeo de homenagem foi realizada por dois alunos nossos do Jardim onde o aluno Heitor que o pai que é surdo e mudo e abre nossa homenagem falando em Libras desejando um feliz dia dos pais, o por último nosso aluno Wiliam representando a todos os alunos agradecendo a participação.

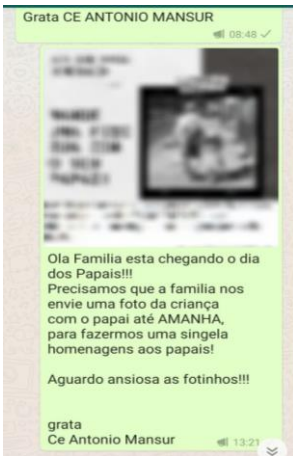

Homenagens ao pais do CE Antonio Mansur 2020

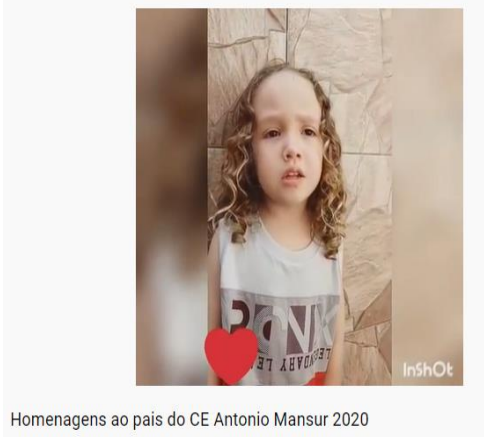

Homenagens ao pais do CE Antonio Mansur 2020

## Folclore

Foi realizado um Projeto sobre o Folclore, onde as crianças fizeram devolutivas das atividades feitas em casa.



## SETEMBRO DE 2020

Ao avaliar todas as normativas legais e institucionais que nos cerca decidiu-se em escolher um ensino por meio de plataforma educacional mantendo-se com a qualidade de ensino aproximando os alunos a escola digital. Iniciamos então com a formulação de um caderno de atividades lúdicas envolvendo brincadeiras, experiências e novos saberes que seria disponibilizada em nossas mídias sociais para o acesso das famílias (alunos). Foi-se dividido este caderno em três grupos: berçários, maternais e jardins, as atividades foram pesquisadas e validadas por nossa supervisão e equipe pedagógica a fim de postar um material de qualidade e desafiador para os nossos pequenos.

Os profissionais então iniciaram esta produção e encaminhamento vídeos para aprovação da equipe pedagógica. Após esta aprovação os vídeos são postados na plataforma que é acessada pela família pré-cadastrada pelo CPF da mãe.

Todos os dias foram postados atividades por fase, garantindo a continuação dos estudos baseando no projeto pedagógico da escola, e do conteúdo curricular da Base Nacional Comum Obrigatória.

Os vídeos aulas foram gravados por profissionais da educação, que receberam cronograma semanais para desenvolvimento das atividades.

Para completar as aulas online, foi desenvolvido um material impresso, que foi entregue na casa dos alunos a cada 15 dias. Assim as famílias com dificuldades de conectividade não ficaram de fora. Os alunos do Jardim receberam caderno para poderem realizar as atividades mencionadas na apostila.

Neste mês a plataforma EAD teve a contribuição aula de Música onde o professor Alexander abordou músicas MPB como Tom Jobim e também trabalha as datas comemorativas do mês como o dia da Independência do Brasil, 7 de setembro tocando uma fanfarra e propondo as famílias a também criar sua fanfarra em casa usando utensílios da cozinha como panela, colheres entre outros.



E a Professora de Artes Alessandra abordou o tema “Primavera”, onde cada vídeo aula dela foi elaborado uma técnica de pintura com tema Flor. Este mês a proposta de tarefa foi de confeccionar uma flor de garrafa pet para decorar o jardim da escola.

O retorno da família, está cada vez mais surpreendente, onde através do WhatsApp os pais mandam fotos e vídeos dos momentos em família

Devolutivas de atividades da plataforma:



### **PROJETOS DESENVOLVIDOS NO MÊS**

**BERÇÁRIO:** Projeto Habilidades Berçário

**MATERNAL:** Projeto de Contação de Histórias

**JARDIM:** Projeto Comunicação

**TODAS AS FASES:** Projeto escola e família parceria na inclusão

### **EVENTOS E CONFRATERNIZAÇÕES**

#### **Primavera**

Foi proposto uma atividade de confecção de flor usando garrafa Pet para o projeto do mês de Setembro: Primavera. A proposta é que todos os alunos tragam a flor para a escola para decorar a escola para a entrada da primavera.



## OUTUBRO DE 2020

Ao avaliar todos as normativas legais e institucionais que nos cerca decidiu-se em escolher um ensino por meio de plataforma educacional mantendo-se com a qualidade de ensino aproximando os alunos a escola digital. Iniciamos então com a formulação de um caderno de atividades lúdicas envolvendo brincadeiras, experiências e novos saberes que seria disponibilizada em nossas mídias sociais para o acesso das famílias (alunos). Foi-se dividido este caderno em três grupos: berçários, maternais e jardins, as atividades foram pesquisadas e validadas por nossa supervisão e equipe pedagógica a fim de postar um material de qualidade e desafiador para os nossos pequenos.

Os profissionais então iniciaram esta produção e encaminhamento vídeos para aprovação da equipe pedagógica. Após está aprovação os vídeos são postados na plataforma que é acessada pela família pré-cadastrada pelo CPF da mãe.

Todos os dias foram postados atividades por fase, garantindo a continuação dos estudos baseando no projeto pedagógico da escola, e do conteúdo curricular da Base Nacional Comum Obrigatória.

Os vídeos aulas foram gravados por profissionais da educação, que receberam cronograma semanais para desenvolvimento das atividades.

Para completar as aulas online, foi desenvolvido um material impresso, que foi entregue na casa dos alunos a cada 15 dias. Assim as famílias com dificuldades de conectividade não ficaram de fora. Os alunos do Jardim receberam caderno para poderem realizar as atividades mencionadas na apostila.

Neste mês a plataforma EAD teve a contribuição da Fisioterapeuta Rita com Estimulação Sensorial e Coordenação Motora, Orientações sobre o Outubro Rosa – Prevenção ao Câncer de Mama. E a nutricionista Ana Carolina com temas como a boa alimentação, conhecendo os alimentos, etc.

O retorno da família, está cada vez mais surpreendente, onde através do WhatsApp os pais mandam fotos e vídeos dos momentos em família

Devolutivas de atividades da plataforma:



## TRABALHO DESENVOLVIDO COM OS ALUNOS DE INCLUSÃO

A flexibilização é uma ação essencial quando se pensa nos recursos e nas adaptações à educação escolar inclusiva. Onde precisa dispor de uma variedade de recursos de acessibilidade, desde os mais simples até os mais sofisticados. Os recursos



da tecnologia de informação e comunicação desempenham papel importante à acessibilidade e inclusão do aluno com necessidades educacionais especiais.

Quando buscamos recursos necessários de acessibilidade ao aluno com deficiência devemos “começar com uma análise detalhada e escuta aprofundada de suas necessidades, para, a partir daí, ir optando pelos recursos que melhor respondem” (BRASIL, 2008, p. 38) às práticas educativas inclusivas.

Sendo assim mês em consonância com departamento de educação especial da Secretaria de Educação e suas orientações, foi possível elaborar o portfolio individual de cada aluno e desenvolver material mais adequado as suas necessidades.



Material entregue



Devolutiva dos Pais

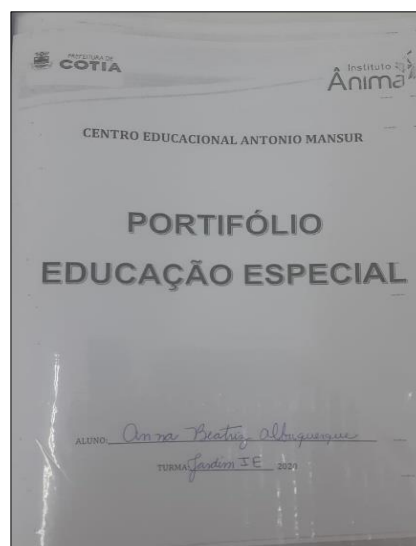

Capa do Portfolio

Foi realizado um relatório individual de acompanhamento pedagógico remoto, da devolutiva dos pais.

## PROJETOS DESENVOLVIDOS NO MÊS

### TODAS AS FASES:

Mês das crianças: Brinquedos e brincadeiras

Projeto escola e família parceria na inclusão

## EVENTOS E CONFRATERNIZAÇÕES

### Dia Da Criança

O Dia da Criança, é comemorado em **12 de outubro** em todo o território nacional. Nessa data, homenageamos as crianças de todo país e, por isso, diversos eventos infantis ocorrem nesse dia.

O centro educacional realizou um projeto de brinquedos e brincadeiras em especial neste mês e as funcionários participaram de um vídeo demonstrando 10 brincadeiras para as famílias se divertirem em casa.



The screenshot shows a WhatsApp chat window. At the top, there is a blue header with the logo 'Instituto Anima' and a 'SAIR' button. Below the header, the chat title is 'JARDIM II - Aulas de Outubro de 2020 > 09/Outubro'. The main content is a video player with the title 'TOP 10 BRINCADEIRAS - FELIZ DIA DAS CRIANÇAS'. The video description reads: 'Toda a equipe se reuniu para brincar com você, SIMMM tem top 10 brincadeiras chegando. Chama a mamãe, o papai, o Irmãzinho(a), toda a família para brincar junto. Não esqueçam de tirar foto e enviar no WhatsApp da escola. FELIZ DIA DAS CRIANÇAS!'. The video player shows a collage of images related to children's activities. Below the video, there is a green checkmark and the text '09/Outubro: TOP 10 BRINCADEIRAS - FELIZ DIA DAS CRIANÇAS'. On the left side of the chat, there is a list of dates from 01/Outubro to 13/Outubro, with the 09/Outubro date highlighted.

### Outubro Rosa

Outubro Rosa alerta sobre prevenção e diagnóstico precoce do câncer de mama. O mês de Outubro já é conhecido mundialmente como um mês marcado por ações afirmativas relacionadas à prevenção e diagnóstico precoce do câncer de mama.

Neste sentido, o Centro Educacional promoveu uma singela ação, onde disponibilizamos uma urna, com mensagens de incentivo e esperança. Todo tipo de ação

para pessoas que estão com este tipo de doença, se tornam grandiosas e podem salvar vidas.

Além de um vídeo de orientações e prevenções sobre o Cancer de Mama.



## NOVEMBRO DE 2020

Ao avaliar todos as normativas legais e institucionais que nos cerca decidiu-se em escolher um ensino por meio de plataforma educacional mantendo-se com a qualidade de ensino aproximando os alunos a escola digital. Iniciamos então com a formulação de um caderno de atividades lúdicas envolvendo brincadeiras, experiências e novos saberes que seria disponibilizada em nossas mídias sociais para o acesso das famílias (alunos). Foi-se dividido este caderno em três grupos: berçários, maternais e jardins, as atividades foram pesquisadas e validadas por nossa supervisão e equipe pedagógica a fim de postar um material de qualidade e desafiador para os nossos pequenos.

Os profissionais então iniciaram esta produção e encaminhamento vídeos para aprovação da equipe pedagógica. Após está aprovação os vídeos são postados na plataforma que é acessada pela família pré-cadastrada pelo CPF da mãe.

Todos os dias foram postados atividades por fase, garantindo a continuação dos estudos baseando no projeto pedagógico da escola, e do conteúdo curricular da Base Nacional Comum Obrigatória.

As vídeos aulas foram gravados por profissionais da educação, que receberam cronograma semanais para desenvolvimento das atividades.

Para completar as aulas online, foi desenvolvido um material impresso, que foi entregue na casa dos alunos a cada 15 dias. Assim as famílias com dificuldades de conectividade não ficaram de fora. Os alunos do Jardim receberam caderno para poderem realizar as atividades mencionadas na apostila.

O retorno da família, está cada vez mais surpreendente, onde através do WhatsApp os pais mandam fotos e vídeos dos momentos em família

Devolutivas de atividades da plataforma:



## PROJETOS DESENVOLVIDOS NO MÊS

### TODAS AS FASES:

Projeto: Nosso Planeta

Projeto escola e família parceria na inclusão

Projeto: Oficina das emoções

## EVENTOS E CONFRATERNIZAÇÕES

### Novembro Azul

O Novembro Azul é uma campanha de conscientização realizada por diversas entidades no mês de novembro dirigida à sociedade e, em especial, aos homens, para conscientização a respeito de doenças masculinas, com ênfase na prevenção e no diagnóstico precoce do câncer de próstata.



**Aulas** 18/Novembro

**Campanha Novembro Azul**

O Novembro Azul é uma campanha de conscientização realizada por diversas entidades no mês de novembro dirigida à sociedade e, em especial, aos homens, para conscientização a respeito de doenças masculinas, com ênfase na prevenção e no diagnóstico precoce do câncer de próstata.



03/Novembro  
04/Novembro  
05/Novembro  
06/Novembro  
09/Novembro  
10/Novembro  
11/Novembro  
12/Novembro

### **Dia Diretor de Escola**

A valorização profissional é um aspecto muito apreciado pelos colaboradores em seu trabalho e carreira. Demonstra o respeito, reconhecimento e cuidado da organização com seus profissionais e que ela deseja manter sua satisfação sempre em alta. Sendo assim foi preparado um almoço para as gestoras pela equipe ativa da unidade escolar.



### **20 de Novembro: Conciencia Negra**

Trabalhamos a conciencia Negra para as crianças de forma ludica e atraves de história, onde disponibilizamos no grupo de pais PDF de historias para os pais contar em familia, e uma super video aula sobre o tema.

Ao avaliar todas as normativas legais e institucionais que nos cerca decidi- se em escolher um ensino por meio de plataforma educacional mantendo-se com a qualidade de ensino aproximando os alunos a escola digital. Iniciamos então com a formulação de um caderno de atividades lúdicas envolvendo brincadeiras, experiências e novos saberes que seria disponibilizada em nossas mídias sociais para o acesso das famílias (alunos). Foi-se dividido este caderno em três grupos: berçários, maternais e jardins, as atividades foram pesquisadas e validadas por nossa supervisão e equipe pedagógica a fim de postar um material de qualidade e desafiador para os nossos pequenos.

Os profissionais então iniciaram esta produção e encaminhamento vídeos para aprovação da equipe pedagógica. Após está aprovação os vídeos são postados na plataforma que é acessada pela família pré-cadastrada pelo CPF da mãe.

Todos os dias foram postados atividades por fase, garantindo a continuação dos estudos baseando no projeto pedagógico da escola, e do conteúdo curricular da Base Nacional Comum Obrigatória.

As vídeos aulas foram gravados por profissionais da educação, que receberam cronograma semanais para desenvolvimento das atividades.

Para completar as aulas online, foi desenvolvido um material impresso, que foi entregue na casa dos alunos a cada 15 dias. Assim as famílias com dificuldades de conectividade não ficaram de fora. Os alunos do Jardim receberam caderno para poderem realizar as atividades mencionadas na apostila.

Neste mês a plataforma EAD teve a contribuição da Fisioterapeuta Rita com Estimulação Sensorial e Coordenação Motora, Orientações sobre o Outubro Rosa – Prevenção ao Câncer de Mama. E a nutricionista Ana Carolina com temas como a boa alimentação, conhecendo os alimentos, etc.

O retorno da família, está cada vez mais surpreendente, onde através do WhatsApp os pais mandam fotos e vídeos dos momentos em família

Devolutivas de atividades da plataforma



## **PROJETOS DESENVOLVIDOS NO MÊS**

### **TODAS AS FASES:**

Projeto natalino

Projeto acolhendo emoções



## **EVENTOS E CONFRATERNIZAÇÕES**

Para a turma do Jardim 2 que em 2021 estará em outra unidade escolar, e devido a Pandemia não podermos realizar a formatura, a equipe da gestão e coordenação preparou um vídeo para homenagear as crianças formandos através de um presente que será entregue na residência da criança. O vídeo é uma forma singela de agradecer pelo ano e informar a promoção de fase do aluno (uma formatura online), que foi gravado em DVD e entregue aos pais.



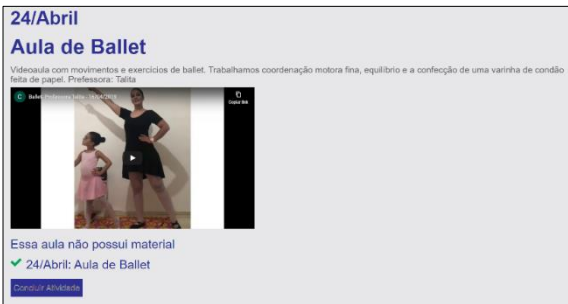

2.2. Aulas diferenciadas no período – Fotos por amostragem

Dezembro 2019	Janeiro 2020
<p>Implantação Não houve Atividades Extras</p>	<p>Implantação Não houve atividades extras</p>
Fevereiro 2020	Março 2020
	
Abril 2020	Maio a dezembro 2020
 <p>24/Abril <b>Aula de Ballet</b> Vídeoaula com movimentos e exercícios de ballet. Trabalhamos coordenação motora fina, equilíbrio e a confecção de uma varinha de condão feita de papel. Professora: Talita</p> <p>Essa aula não possui material ✓ 24/Abril: Aula de Ballet</p>	<p>Aulas Suspensas Covid-19</p>

---

# 3

## FREQUÊNCIA DOS FUNCIONÁRIOS

**3.1. Quadro 3.** Quantidades de faltas que apresentaram no período.

**3.2. Gráfico 2 .** Quantidades de faltas que apresentaram no período.

## 3 Freqüência dos funcionários

### 3.1. Quadro 3 . Quantidades de faltas que apresentaram no período.

	Quantidade de Faltas
dez/19	1
jan/20	2
fev/20	48
mar/20	125
abr/20	0
mai/20	0
jun/20	0
jul/20	0
ago/20	9
set/20	1
out/20	0
nov/20	0
dez/20	0

### 3.2. Gráfico 2 . Quantidades de faltas que apresentaram no período.

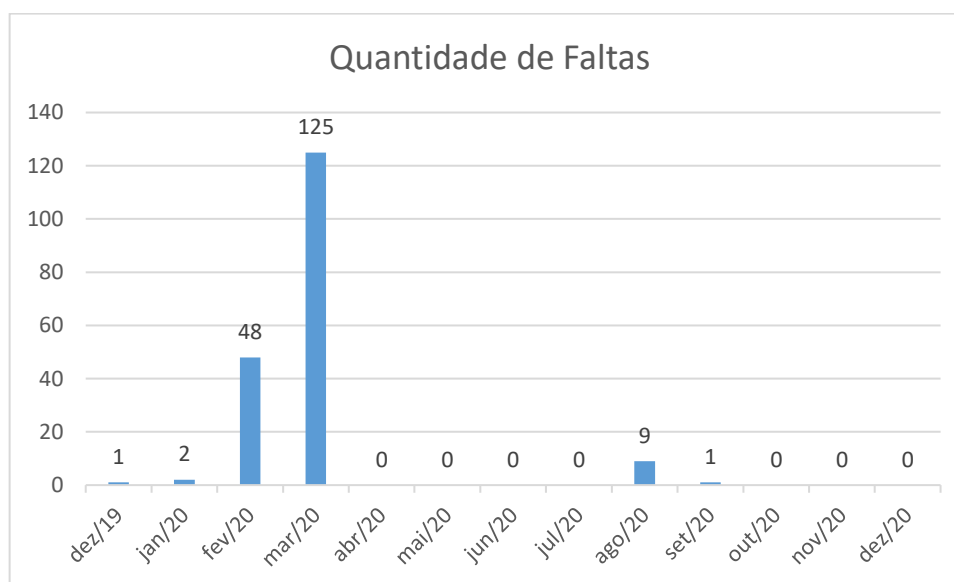

Fonte: Secretaria do Centro Educacional

---

# 4

## FORMAÇÃO E CONDIÇÕES DE TRABALHO DOS FUNCIONÁRIOS

- 4.1. Quadro 4 – Quantidades de funcionários no período
- 4.2. Gráfico 3 – Admissões e demissões realizadas no período
- 4.3. Quadro 5 - Cursos de capacitação e formação ou Assessoria Pedagógica

## 4 Formação e Condições de Trabalho

### 4.1. Quadro 4 – Quantidades de funcionários no período

	Qtde de funcionários
dez/19	122
jan/20	122
fev/20	147
mar/20	169
abr/20	169
mai/20	85
jun/20	85
jul/20	83
ago/20	83
set/20	82
out/20	82
nov/20	82
dez/20	81

### 4.2. Gráfico 3 – Quantidades de funcionários no período

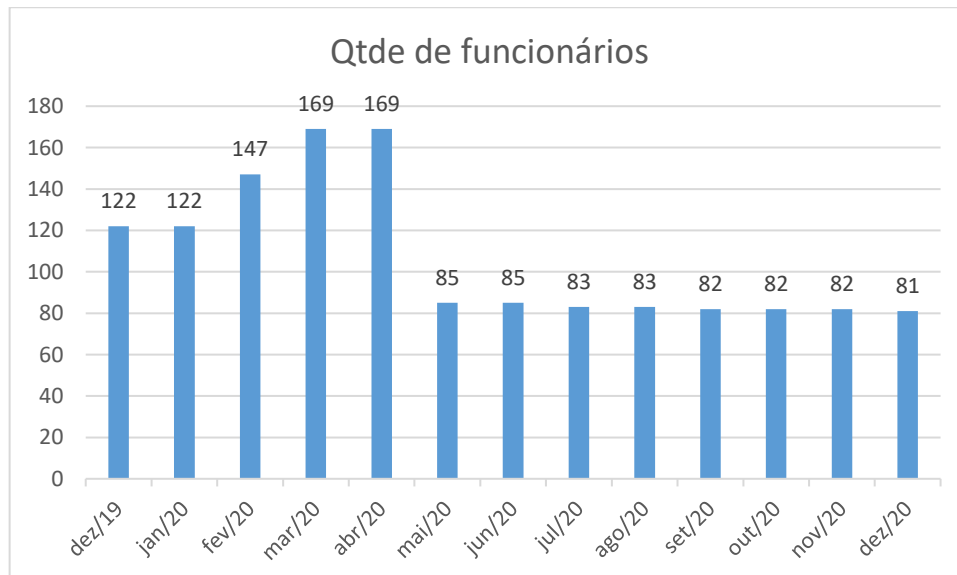

Fonte: Secretaria do Centro Educacional

#### 4.3. Quadro 5 – Admissões e demissões realizadas no período

	Admissão	Demissão
dez/19	122	0
jan/20	41	5
fev/20	21	11
mar/20	13	9
abr/20	0	0
mai/20	0	84
jun/20	0	0
jul/20	0	0
ago/20	0	0
set/20	0	1
out/20	0	0
nov/20	0	0
dez/20	0	1

#### 4.4. Gráfico 4 – Admissões e demissões realizadas no período

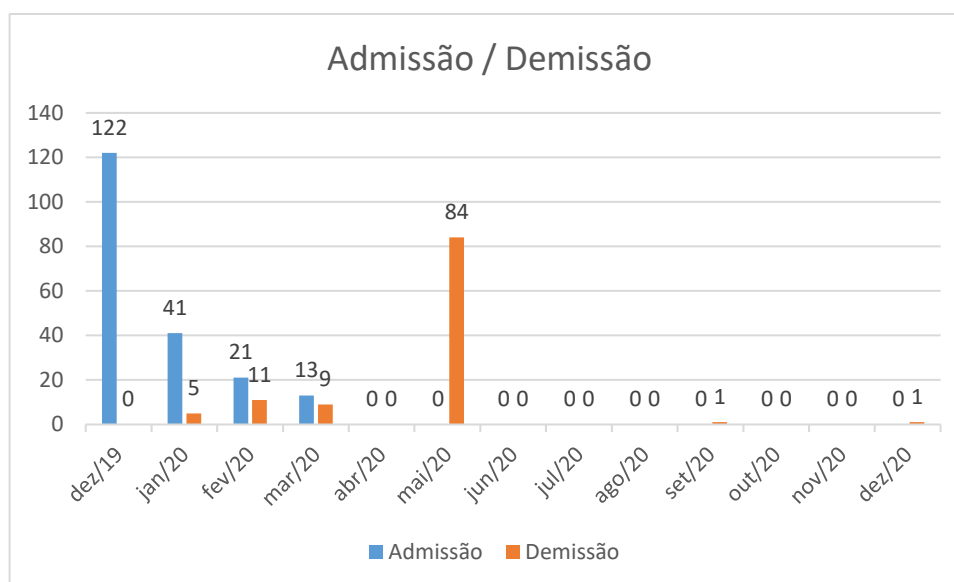

Fonte: Secretaria do Centro Educacional



#### 4.5. Quadro 6 - Dos Cursos de capacitação e formação ou Assessoria Pedagógica

CE Antônio MANSUR		
Mês	Professoras - Assessoria Pedagógica	Auxiliar de Classe - Capacitação
Dezembro	BrinCantando - A Arte de Brincar e Cantar (Repertório Infantil)	BrinCantando - A Arte de Brincar e Cantar (Repertório Infantil)
		Jogos e Brincadeiras
Janeiro	O planejamento escolar alinhado à BNCC	Contação de História na Educação Infantil
		Dramatização para contação de História
Fevereiro	Jogos e Brincadeiras	Teatro com Fantoches
	Psicomotricidade e suas especificidades	Jogos Lúdicos com Material Reciclado
Março	Contação de História na Educação Infantil	Musicalização na Primeira Infância I
	Brincando com a matemática básica	Musicalização na Primeira Infância II
Abril	Avaliação na Educação Infantil	Inclusão na maternal: o início do processo
	Registro de Atividades Lúdicas	Materiais de estimulação e não de distração

Cursos de Implantação e orientações	
Mês	Implantação - Toda Equipe
Dezembro	Trabalho em Equipe
Dezembro	Higienização no Ambiente Escolar
Dezembro	Integração de todos os funcionários com a Equipe Multi/Gestão/Rh
Janeiro	Segurança do Trabalho
Janeiro	Primeiro Socorros
Janeiro	Brigada de Incêndio
Janeiro	Falando de desenvolvimento profissional, postura e imagem pessoal.

Obs.: Os meses de maio a dezembro de 2020 foram exclusivos para plataforma digital de conteúdos aos alunos sem formação para equipe pedagógica.

---

# 5

## Atividades da Equipe Multidisciplinar

5.1. Atividades da equipe multidisciplinar e apoio

5.1.1. Fisioterapeuta

5.1.2. Ludopedagoga

5.1.3. Nutricionista

5.1.4. Psicopedagoga

5.1.5. Psicomotricista

5.1.6. Musicista

5.1.7. Dentista

5.1.8. Profissional de Ballet

5.1.9. Profissional de Judô

### 5.1. Atividades da equipe multidisciplinar

Segue uma atividade destaque de cada mês da Equipe Multidisciplinar e Equipe de Apoio.

#### 5.1.1. Fisioterapeuta

ATIVIDADE DESTAQUE DO MÊS	
<b>dez/19</b>	Nesse mês a Fisioterapeuta Daiana Melo, realizou as seguintes atividades: Mapeamento da escola com olhar ergonômico para melhor projeção de espaços e salas assim como noções de estruturas;§ Mapeamento da escola com olhar ergonômico para melhor projeção de espaços e salas assim como noções de estruturas; Contribuição na distribuição dos Cantinhos de estimulação – Espaços pedagógicos da rotina das crianças; Integração para equipe escolar – Apresentação geral do Instituto e seus objetivos, orientações diversas quanto a procedimentos e ações básicas de atividades educativas e atividades de cuidado com as crianças;
<b>jan/20</b>	Nesse mês a Fisioterapeuta Daiana Melo realizou contribuição na sugestão de elaboração de espaços pedagógicos – espaços de estimulação,• Formação específica para equipe dos berçários contando com a participação de docentes e auxiliares de classe apresentando a importância do acolhimento e da afetividade para esse público e sua família, procedimentos de segurança, higiene e saúde, rotina do berçário, possibilidades de ações de estimulação enfatizando a estimulação sensorial como recurso primordial para essa faixa etária;
<b>fev/20</b>	Nesse mês a Fisioterapeuta Rita Carolina, participou das Reuniões de acolhimento com os pais dos alunos de inclusão que necessitam de suporte especial da equipe Multi, estes que são: Isaque – portador de Síndrome de West, Rafaela Oliveira de Andrade – Hidrocefalia, Heitor Victor – portador de Síndrome de Edward e Pietro – portador de Síndrome de Moebius e TEA.
<b>mar/20</b>	Nesse mês a Fisioterapeuta Rita Carolina, realizou avaliação dos alunos do Maternal II B, à pedidos das professoras, pois perceberam algumas crianças com alterações na marcha. Avaliando, foi observado seis crianças com joelho em varo. Iremos agendar com as mães das crianças para orientação. Treino de marcha com o aluno Pietro Augusto Matos dos Santos, do Maternal II, que apresenta Síndrome de Moebius e pé torto congênito
<b>abr/20</b>	Nesse mês a Fisioterapeuta Rita Carolina, realizou vídeos com atividades para estimulação sensorial e coordenação motora, habilidade essas que já são abordadas pela fisioterapia no maternal, para que as famílias pudessem realizar em casa, de forma lúdica e com materiais de fácil acesso, que não dificultem na realização das atividades.

Obs.: Os meses de maio a dezembro de 2020 devido a suspensão das aulas presenciais e diminuição da verba de contrato, o contrato do profissional da Equipe Multidisciplinar foi encerrado.

### 5.1.2. Ludopedagoga

ATIVIDADE DESTAQUE DO MÊS	
<b>dez/19</b>	Neste mês a Ludopedagoga Gisely Bispo realizou o planejamento e elaboração dos projetos voltados às atividades da ludopedagoga a serem desenvolvidas no ano de 2020. Solicitação de compra de materiais, desenvolvimento do projeto da sala de ludopedagogia, criação de ferramentas para avaliação da aplicação dos jogos e brincadeiras. Realização da integração da equipe contratada
<b>jan/20</b>	Neste mês a Ludopedagoga Gisely Bispo Desenvolvimento de material expositivo para facilitar o uso do espaço ludopedagógico, e planilhas de acompanhamento das atividades desenvolvidas. Desenvolvimento de projetos de raciocínio lógico para a aplicação junto aos alunos do Jardim I e Jardim II.
<b>fev/20</b>	Neste mês a Ludopedagoga Luciana Gato realizou aula de adaptação nas salas de aula para se apresentar para as professoras e crianças, explicando como seria o seu trabalho, passando o dia e horário das aulas, conversando sobre jogos, quais jogos as crianças já conheciam e quais mais gostavam e observando cada turma.
<b>mar/20</b>	Neste mês a Ludopedagoga Luciana Gato realizou diversos jogos e brincadeiras com os alunos como: Corrida do pinguim: Objetivo de aprendizagem: EI02CG02. Nesta aula as crianças trabalharam o desenvolvimento da agilidade, o equilíbrio, a atenção, a competitividade, a coordenação motora grossa e proporcionei momentos prazerosos aprendendo através do lúdico. Pular amarelinha de números: Objetivo de aprendizagem: EI02E006, EI02CG03. Através dessa aula trabalhei o equilíbrio, a força, a coordenação motora grossa, a noção espacial, o controle corporal, a sequência numérica, as crianças aprenderam a esperar sua vez e trabalhei o ganhar e o perder.
<b>abr/20</b>	Neste mês a Ludopedagoga Luciana Gato realizou vídeos com atividades Construção das vogais: Objetivo de aprendizagem: EI03EF01, EI03EF06. Ao realizar essa atividade trabalhei o desenvolvimento da atenção e observação, Imitar sons e gestos: Objetivo de aprendizagem: EI02CG01, EI02CG03. Com esta aula pude ampliar o conhecimento das crianças sobre os animais, trabalhei para o desenvolvimento da coordenação motora grossa, percepção auditiva e visual.

Obs.: Os meses de maio a dezembro de 2020 devido a suspensão das aulas presenciais e diminuição da verba de contrato, o contrato do profissional da Equipe Multidisciplinar foi encerrado.

### 5.1.3. Nutricionista

	ATIVIDADE DESTAQUE DO MÊS
dez/19	Nesse mês a Nutricionista Ana Carolina solicitou compras de eletrodomésticos e utensílios de cozinha para o preparo das refeições das crianças e funcionários. Auxílio da organização e higienização da cozinha, equipamentos e utensílios, além de coordenar as merendeiras para que realizem as atividades de acordo com as exigências sanitárias.
jan/20	Nesse mês a Nutricionista Ana Carolina, realizou visitas na unidade Miguel Mirizola para acompanhar as instalações dos eletrodomésticos e materiais necessários para o funcionamento da unidade. Auxiliou organização e higienização da cozinha, equipamentos e utensílios, além de coordenar as merendeiras para que realizem as atividades de acordo com as exigências sanitárias.
fev/20	No mês de fevereiro a nutricionista Ana Carolina realizou as visitas técnicas, acompanhando a qualidade higiênico-sanitária, avaliou a organização e higienização das cozinhas, geladeiras/freezers, equipamentos e utensílios, além de coordenar as merendeiras realizarem as atividades de acordo com as exigências sanitárias. Realizou supervisão das atividades de pré-preparo, preparo e distribuição das refeições e o controle de sobras, resto-ingesta e desperdício.
mar/20	No mês de março a nutricionista Ana Carolina realizou a elaboração dos cardápios de acordo com as turmas, idades e exigências do Programa Nacional de Alimentação Escolar (PNAE). Elaborou o cardápio dos funcionários valorizando a qualidade nutricional dos alimentos para promover saúde, bem-estar, disposição e qualidade de vida para todos. Realizou pedidos de compras de hortifrúteis e compras de alimentos não perecíveis e perecíveis.
abr/20	No mês de abril a nutricionista Ana Carolina realizou o acompanhamento o preparo dos kits alimentação para as crianças da unidade. Orientei as merendeiras com relação a porcionamento e higienização. Gravei vídeos que foram enviados aos pais com receitas e atividades para tornar esse período mais produtivo e tranquilo.

Obs.: Os meses de maio a dezembro de 2020 devido a suspensão das aulas presenciais e diminuição da verba de contrato, o contrato do profissional da Equipe Multidisciplinar foi encerrado.

### 5.1.4. Psicomotricista

	ATIVIDADE DESTAQUE DO MÊS
dez/19	Nesse mês a Psicomotricista Janaina Mariano , realizou a palestra específica com o tema: <b>A Importância dos Jogos e das Brincadeiras</b> na Educação Infantil, desenvolvi circuitos com o intuito de promover para equipe de serviço a vivência na prática sobre a importância dos movimentos e da conciliação com aprendizagem na educação infantil.



<b>jan/20</b>	Nesse mês a Psicomotricista Janaina Mariano , participação na formação específica para berçário, falei sobre a psicomotricidade e as fases do desenvolvimento, ressaltai sobre a importância de respeitar as fases naturais do desenvolvimento e sobre as intervenções que podemos fazer por meio de jogos e brincadeiras no cotidiano.
<b>fev/20</b>	Nesse mês a Psicomotricista Janaina Mariano, realizou atividades com as Maternais I e II, contemplando todas as salas de A à F, observei as crianças das salas, seus movimentos e estágios do desenvolvimento, apliquei exercícios de respiração para trazer tranquilidade emocional, cantigas de rodas e alongamentos.
<b>mar/20</b>	Nesse mês a Psicomotricista Janaina Mariano realizou a observação das crianças de forma individual e coletiva, dando ênfase em suas respectivas fases do desenvolvimento. As crianças que ainda não estão correspondendo aos estímulos esperados para idade, receberam reforços por meio de exercícios que oportunizaram o aprimoramento do desenvolvimento. Crianças observadas: Josué Miguel Costa DN: 24/05/2019 Bryan Luka Souza Proença DN: 26/06/2019 Thomas de Almeida Silva de Oliveira DN: 22/05/2019 Davi Lucca de M. Ferreira DN: 01/058/2019 Guilherme Barbosa de Avelar DN: 28/05/2019
<b>abr/20</b>	Nesse mês a Psicomotricista Janaina Mariano realizou vídeos de orientação com atividades para o desenvolvimento da Psicomotricidade, que teve como temas: Psicomotricidade Relacional, Psicomotricidade Motora & Coordenação Motora Fina, Psicomotricidade, Ritmo e Raciocínio e Psicomotricidade, Circuito e suas Contribuições, ambos com dicas de estímulos para os pais replicarem com seus filhos em casa.

Obs.: Os meses de maio a dezembro de 2020 devido a suspensão das aulas presenciais e diminuição da verba de contrato, o contrato do profissional da Equipe Multidisciplinar foi encerrado.

### 5.1.5. Psicopedagoga

ATIVIDADE DESTAQUE DO MÊS	
<b>dez/19</b>	Nesse mês a Psicopedagoga Angela Franco, realizou a integração da equipe contratada, contemplando a apresentação do Instituto Anima, apresentação dos colaboradores e dinâmica de grupo. Realizando também Formações específica com as auxiliares de classe e professores abrangendo as atribuições, principais atividades e responsabilidades do cargo em exercício.
<b>jan/20</b>	Nesse Mês a Psicopedagoga Angela Franco, realizou as seguintes formações com os colaboradores do Centro Educacional, os temas de formação foram a apresentação do trabalho Profissional Psicopedagógico e a padronização documental e falando da marca pessoal, postura e imagem pessoal.

<b>fev/20</b>	Nesse mês a Psicopedagoga Angela Franco, realizou o trabalho de orientação para a equipe a respeito da adaptação e realizou atendimento aos alunos: Rafaela Oliveira , Jardim I - Hidrocefalia/ Heitor Victor Jardim II Síndrome de Edward/ Pietro Maternal II Síndrome de Moebius e autismo/
<b>mar/20</b>	Nesse mês a Psicopedagoga Angela Franco, realizou um trabalho de formações e orientações para toda a equipe de colaboradores do Centro Educacional a respeito de: Organizações diárias das ações, realizadas às necessidades dos pequenos nos espaços educativos, rotina diaria na creche e atuação do adulto no ambiente escolar.
<b>abr/20</b>	Neste mês a Psicopedagoga Angela Franco , realizou atividades adaptadas, para auxiliar as famílias que estão vivenciando momento de isolamento social para a proteção dos filhos e dos entes. Sendo assim a Psicopedagoga realizou videos para a plataforma do Centro Educacional com orientações para as familias sobre rotina, e adaptação no isolamento social.

Obs.: Os meses de maio a dezembro de 2020 devido a suspensão das aulas presenciais e diminuição da verba de contrato, o contrato do profissional da Equipe Multidisciplinar foi encerrado.

#### 5.1.6. Musicista

<b>dez/19</b>	Implantação – sem alunos
<b>jan/20</b>	Implantação – sem alunos
<b>fev/20</b>	Nesse mês o professor de música Alexander realizou as seguintes atividades com as turmas: Exercício de escuta, utilizando o violão para tocar melodias conhecidas pelas crianças, para observar se os mesmos iriam reconhecer as melodias. Só depois que a melodia é reconhecida, começamos a cantar. Canto em conjunto de parte do repertório trazido pelas crianças, Contação de história: Ciranda do Anel (Bia Bedran) e Pedro o Cozinheiro Grupo Triii que mais tarde farão parte do repertório de canções dos alunos.
<b>mar/20</b>	Nesse mês o professor de música Alexander realizou as seguintes atividades com as turmas: Canto em conjunto de parte do repertório trazido pelas crianças. Contação de história: Ciranda do Anel (Bia Bedran) e Pedro o Cozinheiro Grupo Triii que mais tarde farão parte do repertório de canções dos alunos.
<b>abr/20</b>	Nesse mês o professor de música Alexander realizou as seguintes atividades com as turmas: Produção alguns vídeos com as canções trabalhadas em sala de aula para que fossem postadas na plataforma de visualização.

Obs.: Os meses de maio a dezembro de 2020 devido a suspensão das aulas presenciais e diminuição da verba de contrato, o contrato do profissional da Equipe Multidisciplinar foi encerrado.

### 5.1.7. Dentista

ATIVIDADE DESTAQUE DO MÊS	
<b>fev/20</b>	Nesse mês a Dentista Juliana Brito, realizou visitas aos Berçários A e C, Maternal I D e Jardim II A: apresentação e dinâmica “Quem é o Dentista?” (forma de introduzir o cirurgião dentista na rotina da criança, identificar o medo e transformá-lo através do diálogo e das brincadeiras); Auxiliei na Adaptação dos alunos em sala e no momento das refeições; Acolhimento do aluno Izaac, portador da síndrome de West, e sua família.
<b>mar/20</b>	Nesse mês a Dentista Juliana Brito, realizou a visita e teve como objetivo identificar e quantificar os casos de doença cárie, além de estimular o autoconhecimento das crianças em relação à própria saúde bucal. • Visita aos Jardins: conforme estipulado no último relatório, esse mês dei continuidade às visitas aos Jardins I e II, visitando as salas: - Jardim I: B, E e F; - Jardim II C, D e E; Nas visitas avaliei toda a parte clínica além da avaliação do freio lingual.
<b>abr/20</b>	Nesse mês a Dentista Juliana Brito, realizou vídeos de orientação de Higiene Bucal, que teve como tema: ESCOVANDO OS DENTES EM CASA com dicas para os pais orientarem e fazerem com seus filhos em casa.

Obs.: Os meses de maio a dezembro de 2020 devido a suspensão das aulas presenciais e diminuição da verba de contrato, o contrato do profissional da Equipe Multidisciplinar foi encerrado.

### 5.1.8. Profissional de Ballet

ATIVIDADE DESTAQUE DO MÊS	
<b>dez/19</b>	Implantação – sem alunos
<b>jan/20</b>	Implantação – sem alunos
<b>fev/20</b>	Nesse mês a professora de Ballet realizou exercícios posturais e de alongamentos; § Consciência corporal: Apresentando de forma lúdica que o corpo é um meio de comunicação com os demais e consigo mesmo; § Espaço: Com uma proposta de orientar-se e situar-se em relação aos colegas, objetos e ao seu próprio corpo em um determinado espaço;
<b>mar/20</b>	Nesse mês a professora de Ballet realizou atividades de Musicalização: Todas as atividades foram realizadas com um repertório escolhido para o melhor desempenho do grupo, com músicas que pudessem associar sua familiaridade com o exercício.
<b>abr/20</b>	Nesse mês a professora de Ballet realizou vídeos com atividades que os alunos pudessem realizar em suas casas juntamente com os seus familiares. Sendo atividades que envolviam dinâmicas, sequências simples de dança, aquecimentos e alongamentos básicos do Ballet, onde a criança poderia realizar tranquilamente em sua residência.

Obs.: Os meses de maio a dezembro de 2020 devido a suspensão das aulas presenciais e diminuição da verba de contrato, o contrato do profissional da Equipe Multidisciplinar foi encerrado.

### 5.1.9. Profissional de Judô

ATIVIDADE DESTAQUE DO MÊS	
<b>dez/19</b>	Implantação – sem alunos
<b>jan/20</b>	Implantação – sem alunos
<b>fev/20</b>	Nesse mês o professor de judô realizou atividades: Organização das turmas – elaboração de horário – transporte de materiais essenciais - distribuição de uniformes - Preparação do ambiente para recepção dos alunos. • Apresentação as crianças e professores - Distribuição de uniforme - Coleta de autorizações – levantamento de quantidade de participantes e divisão das turmas. • Início de aula. Apresentação sobre os benefícios da pratica esportiva do judô. Atividades lúdicas de interação e socialização.
<b>mar/20</b>	Nesse mês o professor de judô realizou atividades: Desenvolver a inteligência corporal e o raciocino através de brincadeiras lúdicas com fundamentos no judô, Atividades lúdicas de interação e socialização. Exercícios coordenativos e psicomotores; Ensinos de quedas e rolamentos (em específico MAE-UKEMI) Vivencias lúdicas coordenativas gerais – Ensinos de quedas e rolamentos ( ukemis ).
<b>abr/20</b>	Nesse mês o professor de judô realizou vídeos com atividades que os alunos pudessem realizar em suas casas juntamente com os seus familiares. Sequencia pedagógica para amortecimento de quedas - Yoko Ukemi. Sequencia Pedagógica para Rolamento - Zempo Kai Tem Ukemi. Sequencia pedagógica fundamentos básicos do judô

Obs.: Os meses de maio a dezembro de 2020 devido a suspensão das aulas presenciais e diminuição da verba de contrato, o contrato do profissional da Equipe Multidisciplinar foi encerrado.

---

# 6

## SAÚDE, SEGURANÇA, LIMPEZA, SALUBRIDADE E CONFORTO

- 6.1. Manutenções diversas
- 6.2. AVCB e/ou Manutenção de extintores
- 6.3. Manutenções relativas a saúde
- 6.4 Técnica em Enfermagem



## 6 Saúde, segurança, limpeza, salubridade e conforto

---

### 6.1. Manutenções Diversas

O centro educacional conta com manutenções mensais realizadas pelo Oficial da Manutenção e por uma empresa terceirizada. A fim de garantir a manutenção do prédio escolar garantindo pleno funcionamento da Unidade Escolar.

Em destaque segue alguns dos serviços realizados durante o semestre, que já foram apresentados nos relatórios mensais.

- Descrição: Instalação da coifa do fogão
- Descrição: Reparo da rede elétrica dos aquecedores
- Descrição: Corte da pedra de mármore e instalação do Cooktop de indução e parte elétrica com fio 6 mm.
- Descrição: Instalação de uma pia industrial, com cubas fundas, foi necessário refazer o encanamento para receber os novos sifões em níveis mais baixos.
- Descrição: Instalação de suportes para papel higiênico e papel toalha.
- Descrição: Instalação de infraestrutura elétrica e ventiladores.
- Descrição: Instalação de gancho nº 6 para decoração.
- Descrição: Reposicionamento das mangueiras de gás e do registro, devido as mangueiras estarem esticadas correndo risco de vazamento
- Descrição: Limpeza da calha do muro de contenção do terreno
- Descrição: Troca de 2 luminárias em curto, substituição da fiação danificada.
- Descrição: Substituição da fiação de uma caixa acústica ligada ao sistema de som ambiente
- Descrição: Substituição do reparo da válvula hidra vazando.
- Descrição: Localização de registro das caixas d'água enterrado e fechamento para sanar temporariamente problema de vazamento nos canos.
- Descrição: reinstalação dos interruptores paralelos que estavam com a fiação trocada.
- Descrição: Instalação de quatro ventiladores e infraestrutura elétrica.
- Descrição: Remoção dos painéis de pvc e zinco, do fechamento lateral que ficaram pendurados devido forte chuva com vento.
- Descrição: limpeza da canaleta de água pluvial que estava obstruída com folhas e terra.
- Descrição: Substituição de lâmpadas queimadas.
- Descrição: Instalação de ventiladores e infraestrutura elétrica.
- Descrição: Limpeza da canaleta de escoamento de água pluvial.
- Descrição: Reparo em fechaduras
- Descrição: Fixação de duas telhas que soltaram devido forte chuva.
- Descrição: Fixação e substituição dos parafusos que prendem a tela na viga de sustentação.
- Descrição: Desentupimento com máquina de um vaso sanitário.

- Descrição: Instalação de prateleiras para brinquedos.
- Descrição: Reparo na grade, substituição de dois parafusos enferrujados e as travas de pvc quebradas.
- Descrição: Reparo na janela de alumínio que, realinhamento do trilho da janela e reinstalação de uma das folhas.
- Descrição: Corte da grama, remoção de capim gordura e pragas no jardim.
- Descrição: Limpeza da valeta de escoamento de águas pluviais.
- Descrição: Substituição de sifão com vazamento.
- Descrição: Regulagem das válvulas das torneiras automáticas do lavatório.
- Descrição: Instalação de cantoneiras de alumínio branco para proteger as quinas das alvenarias e vigas.
- Descrição: Substituição de duas chaves Interruptores CS-301C S/SS 11A Bipolar que queimaram, do pátio e dos corredores.
- Descrição: Repintura de prateleiras de aço.

## 6.2. AVCB e/ou Manutenção de extintores

SERVIÇOS	DATA DE EXECUÇÃO	VALIDADE
Auto de Vistoria do Corpo de Bombeiros (AVCB)	Por se tratar de um prédio novo, ainda será solicitado a Prefeitura.	Normalmente o AVCB escolar tem validade de 3 a 5 anos.
Extintores	Agosto de 2020	Agosto de 2021

Os extintores foram todos trocados em agosto de 2020.



### 6.3. Manutenções relativas a saúde

SERVIÇOS	DATA DE EXECUÇÃO						
Desinsetização e desratização	29/12/2019	29/01/2020	29/02/2020	29/03/2020	29/04/2020	29/05/2020	29/06/2020

SERVIÇOS	DATA DE EXECUÇÃO						
Desinsetização e desratização	29/07/2020	29/08/2020	29/09/2020	29/10/2020	29/11/2020	29/12/2020	29/07/2020

SERVIÇOS	DATA DE EXECUÇÃO	VALIDADE
Limpeza da caixa d'água 1 Semestre de 2020	Por se tratar de um prédio novo será providenciado assim que necessário.	6 meses após a limpeza
Limpeza da caixa d'água 2 Semestre de 2020	Devido a suspensão das crianças e da maioria dos funcionários, não foi possível o esvaziamento da caixa d'água para que ocorresse a limpeza e não houvesse desperdício da água.	

### 6.4 Técnica em Enfermagem

Considerando o decreto Nº 8.682, de 13 de março de 2020, que declara Estado de Emergência na Saúde Pública do Município de Cotia, em razão da pandemia do COVID-19 (Novo Coronavírus).

Considerando o contexto da pandemia que criou um cenário emergencial e completamente novo, que deixará marcas a médio e longo prazos e exigirá cuidados inéditos, como o retorno gradual das aulas, levando em conta as orientações para a saúde e o bem-estar social.

A Organização Social resolve providenciar uma Técnica em Enfermagem que oriente a Equipe Escolar nos assuntos relacionados a saúde, e principalmente neste momento de pandemia, no plano de retomada as aulas, nos aspectos de higienização dos ambientes e brinquedos, formação ao grupo escolar sobre o novo Coronavirus, formas de transmissão, utilização correta de máscaras, luvas, locais apropriados para os

dispenser de álcool em gel, etc. Buscando aprimoramento da equipe para trazer maior segurança aos pais que retomarem as aulas com suas crianças.

A Técnica em Enfermagem será a profissional que cuidará para prevenir, manter e restabelecer a saúde. Será um dos responsáveis por desencadear as ações de educação em saúde, trazendo à tona princípios sobre a vida, solidariedade, cidadania e outros. O profissional da saúde como educador se sobressai em espaços pedagógicos da saúde, pois faz parte de sua competência, já que estes conseguem capacitar, supervisionar, integrar e promover o auto cuidado.

<b>MÊS</b>	<b>ATIVIDADE DESTAQUE DO SEMESTRE</b>
<b>julho/20</b>	Sem este profissional no Projeto
<b>agosto/20</b>	Orientar a equipe escolar sobre os assuntos ligados a pandemia do COVID-19 (Novo Coronavírus).
<b>setembro/20</b>	Acompanhamento da montagem do Kit Alimentar, para garantir a correta manipulação e cuidados necessários para não contaminação.
<b>outubro/20</b>	Outubro Rosa este mês tem como foco principal dar dicas para as mulheres sobre a melhor forma de se prevenir a essa doença devastadora.
<b>novembro/20</b>	Foi realizado um bate papo uma orientação com funcionários na unidade sobre a Campanha Novembro Azul em busca de conscientizar sobre o Câncer de Próstata e da saúde do homem e da importância do diagnóstico precoce.
<b>Dezembro/20</b>	Orientação da correta higienização das mãos que é uma questão de higiene, as mãos estão em contato com superfície repleta de bactérias e vírus e a melhor maneira de combater é tendo o hábito de lavar as mãos.

---

# 7

## MATERIAIS PEDAGÓGICOS/BRINQUEDOS VARIADOS

### 7.1. Lista dos materiais pedagógicos/brinquedos adquiridos

## 7 Materiais pedagógicos variados

### 7.1. Materiais pedagógicos/brinquedos adquiridos

Em destaque segue algumas fotos, de utilização de materiais e brinquedos utilizados durante o 1 semestre, que já foram apresentados nos relatórios mensais.

Todos os materiais pedagógicos e brinquedos foram enviados para Prestação de Contas através das Notas Fiscais.

Eles são usados na rotina do Centro Educacional e em sala de aula.

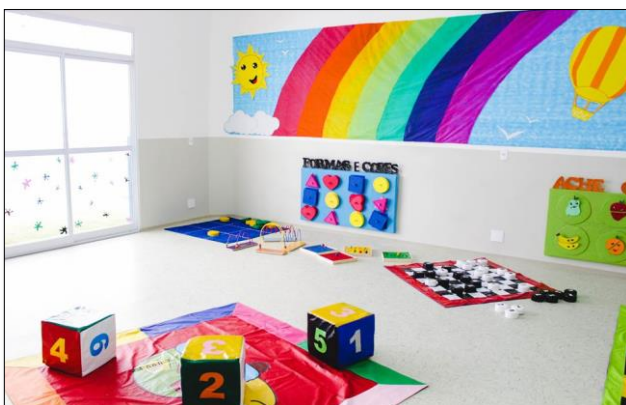
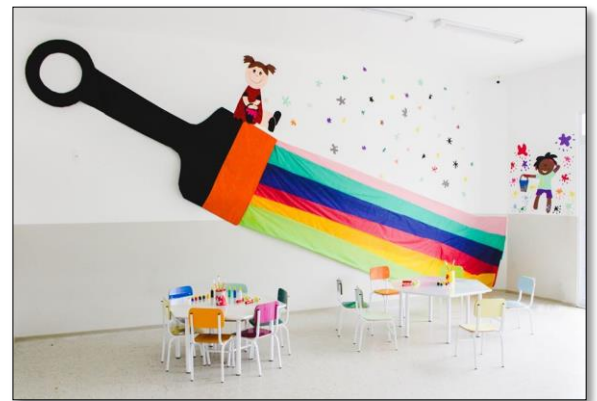





Não houve material pedagógico adquirido no período da pandemia do Covid-19.

---

# 8

## ALIMENTAÇÃO ESCOLAR

8.1. Quadro 7 Fornecimento da Alimentação ao Aluno  
(quantitativo e qualitativo)

8.2. Entrega do Kit Alimentar do Aluno

## 8 ALIMENTAÇÃO ESCOLAR

### 8.1. Quadro 7 Fornecimento da Alimentação ao Aluno (quantitativo e qualitativo)

Mês de Fevereiro de 2020

CONTROLE DE ALIMENTAÇÃO MÊS DE FEVEREIRO 03/02/2020 a 28/02/2020 - Dias Letivos 17																		
Refeição	Fase	03/fev	04/fev	05/fev	06/fev	07/fev	10/fev	11/fev	12/fev	13/fev	14/fev	17/fev	18/fev	19/fev	20/fev	21/fev	27/fev	43889
Café/ Mamadeira	BA	17	21	21	20	13	12	15	12	12	13	17	16	15	16	16	10	8
	BB	7	15	18	16	15	9	9	10	12	10	13	13	14	14	12	16	16
	BC	15	16	16	17	15	14	13	16	16	13	13	15	16	16	16	15	14
	BD	18	19	19	19	15	18	17	16	14	14	13	17	17	16	15	11	12
	BE	18	21	18	15	13	12	11	16	16	14	14	15	16	17	14	8	10
	BF	12	9	8	9	12	13	12	13	14	12	11	12	14	14	11	9	9
	M1A	10	17	17	18	16	16	15	18	19	17	18	18	17	20	17	13	15
	M1B	17	21	22	17	18	10	15	15	17	15	20	17	17	20	18	15	13
	M1C	19	22	21	20	19	18	19	21	20	19	17	19	18	20	17	17	15
	M1D	19	25	17	19	20	19	21	16	15	11	13	15	13	17	15	18	21
	M1E	14	20	19	20	20	14	19	21	18	16	17	17	21	19	19	9	10
	M1F	7	7	8	12	10	11	12	12	12	13	9	12	10	7	8	12	8
	M2A	18	19	23	21	20	18	21	19	18	17	17	19	17	18	17	13	16
	M2B	20	23	20	23	16	18	22	17	20	20	21	22	21	23	19	15	15
	M2C	15	23	20	19	16	15	23	19	23	19	19	19	20	20	16	17	13
	M2D	24	21	23	23	22	23	24	19	22	21	23	22	21	22	20	16	9
	M2E	19	17	20	20	18	14	18	16	16	13	5	22	18	18	16	15	19
	M2F	6	7	8	8	9	5	8	9	10	9	9	10	14	15	14	12	13
	J1A	21	26	27	19	24	18	24	27	25	18	24	20	21	24	20	14	14
	J1B	22	24	24	26	22	15	22	22	21	22	20	20	23	24	20	13	20
	J1C	26	23	27	26	25	16	26	20	27	25	25	25	26	23	23	17	16
J1D	18	26	25	25	19	17	21	23	23	22	19	19	24	20	16	16	16	
J1E	21	25	25	23	22	20	22	25	25	21	24	24	22	21	13	14	12	
J1F	0	3	5	4	3	2	3	4	5	3	4	6	4	5	5	3	6	
<b>Sub</b>		<b>383</b>	<b>450</b>	<b>451</b>	<b>439</b>	<b>402</b>	<b>347</b>	<b>412</b>	<b>406</b>	<b>420</b>	<b>377</b>	<b>385</b>	<b>414</b>	<b>419</b>	<b>429</b>	<b>377</b>	<b>318</b>	<b>320</b>
<b>Repetições</b>		<b>88</b>	<b>104</b>	<b>106</b>	<b>99</b>	<b>89</b>	<b>78</b>	<b>97</b>	<b>93</b>	<b>101</b>	<b>84</b>	<b>88</b>	<b>98</b>	<b>98</b>	<b>102</b>	<b>83</b>	<b>81</b>	<b>77</b>
<b>Total</b>		<b>471</b>	<b>554</b>	<b>557</b>	<b>538</b>	<b>491</b>	<b>425</b>	<b>509</b>	<b>499</b>	<b>521</b>	<b>461</b>	<b>473</b>	<b>512</b>	<b>517</b>	<b>531</b>	<b>460</b>	<b>399</b>	<b>397</b>
Almoço	BA	17	21	21	20	13	10	15	12	12	13	17	16	15	16	16	10	8
	BB	7	15	18	16	15	8	9	10	12	10	13	13	14	14	12	16	16
	BC	15	16	16	17	15	12	13	16	16	13	13	15	16	16	16	15	14
	BD	18	19	19	19	15	16	17	16	14	14	13	17	17	16	15	11	12
	BE	18	21	18	15	13	10	11	16	16	14	14	15	16	17	14	8	10
	BF	12	9	8	9	12	10	12	13	14	12	11	12	14	14	11	9	9
	M1A	10	17	17	18	16	13	15	18	19	17	18	18	17	20	17	13	15
	M1B	17	21	22	17	18	8	15	15	17	15	20	17	17	20	18	15	13
	M1C	19	22	21	20	19	15	19	21	20	19	17	19	18	20	17	17	15
	M1D	19	25	17	19	20	17	21	16	15	11	13	15	13	17	15	18	21
	M1E	14	20	19	20	20	12	19	21	18	16	17	17	21	19	19	9	10
	M1F	7	7	8	12	10	9	12	12	12	13	9	12	10	7	8	12	8
	M2A	18	19	23	21	20	14	21	19	18	17	17	19	17	18	17	13	16
	M2B	20	23	20	23	16	14	22	17	20	20	21	22	21	23	19	15	15
	M2C	15	23	20	19	16	13	23	19	23	19	19	19	20	20	16	17	13
	M2D	24	21	23	23	22	20	24	19	22	21	23	22	21	22	20	16	9
	M2E	19	17	20	20	18	11	18	16	16	13	5	22	18	18	16	15	19
	M2F	6	7	8	8	9	4	8	9	10	9	9	10	14	15	14	12	13
	J1A	21	26	27	19	24	14	24	27	25	18	24	20	21	24	20	14	14
	J1B	22	24	24	26	22	12	22	22	21	22	20	20	23	24	20	13	20
	J1C	26	23	27	26	25	13	26	20	27	25	25	25	26	23	23	17	16
J1D	18	26	25	25	19	14	21	23	23	22	19	19	24	20	16	16	16	
J1E	21	25	25	23	22	17	22	25	25	21	24	24	22	21	13	14	12	
J1F	0	3	5	4	3	2	3	4	5	3	4	6	4	5	5	3	6	
<b>Sub</b>		<b>383</b>	<b>450</b>	<b>451</b>	<b>439</b>	<b>402</b>	<b>288</b>	<b>412</b>	<b>406</b>	<b>420</b>	<b>377</b>	<b>385</b>	<b>414</b>	<b>419</b>	<b>429</b>	<b>377</b>	<b>318</b>	<b>320</b>
<b>Repetições</b>		<b>86</b>	<b>103</b>	<b>106</b>	<b>98</b>	<b>86</b>	<b>76</b>	<b>95</b>	<b>91</b>	<b>99</b>	<b>82</b>	<b>83</b>	<b>94</b>	<b>96</b>	<b>98</b>	<b>81</b>	<b>78</b>	<b>73</b>
<b>Total</b>		<b>469</b>	<b>553</b>	<b>557</b>	<b>537</b>	<b>488</b>	<b>364</b>	<b>507</b>	<b>497</b>	<b>519</b>	<b>459</b>	<b>468</b>	<b>508</b>	<b>515</b>	<b>527</b>	<b>458</b>	<b>396</b>	<b>393</b>

<b>Lanche da tarde</b>	BA	14	17	16	18	10	8	13	10	10	11	14	13	13	12	14	9	7
	BB	5	11	14	14	11	7	7	8	11	8	11	10	12	10	10	13	12
	BC	13	9	13	14	9	10	10	13	14	10	10	12	13	12	11	12	11
	BD	14	13	15	16	10	13	12	12	13	12	10	13	14	11	13	9	10
	BE	15	16	14	13	9	8	9	13	14	11	12	11	13	13	10	7	9
	BF	9	7	6	7	8	8	8	11	12	9	3	10	12	10	9	6	8
	M1A	7	10	14	15	12	10	11	13	16	13	15	14	13	16	13	11	12
	M1B	13	18	19	13	13	7	13	12	15	12	16	13	12	15	14	12	10
	M1C	15	15	17	16	16	12	16	17	16	16	14	15	14	14	13	14	12
	M1D	13	20	13	13	16	13	17	14	13	9	11	12	10	13	12	13	18
	M1E	10	16	15	15	14	10	15	17	14	12	14	14	18	15	14	7	8
	M1F	5	4	6	10	9	8	10	10	9	11	7	9	8	6	7	9	7
	M2A	14	15	13	17	13	12	18	17	14	14	14	16	15	14	13	10	12
	M2B	17	18	11	19	11	11	16	14	14	17	18	18	17	19	14	11	13
	M2C	12	20	13	15	13	10	19	15	19	14	15	16	16	17	13	12	10
	M2D	20	16	15	17	16	14	20	17	18	17	19	18	17	18	15	13	7
	M2E	16	13	12	15	12	9	15	13	13	11	4	16	14	16	13	11	15
	M2F	4	5	6	6	7	4	7	8	8	7	8	9	11	14	12	9	10
	J2A	17	22	24	17	18	22	20	23	21	13	20	15	16	20	14	11	11
	J2B	18	19	20	23	17	23	17	18	18	18	16	16	14	21	16	10	15
	J2C	24	16	23	25	21	14	23	17	24	22	21	20	22	19	19	12	13
J2D	16	23	21	23	15	16	18	19	21	17	16	15	20	16	12	13	12	
J2E	16	21	22	20	16	7	19	22	22	18	21	20	17	16	11	11	9	
J2F	5	3	4	3	2	5	3	3	4	3	3	5	6	7	6	4	7	
<b>Sub</b>		<b>312</b>	<b>347</b>	<b>346</b>	<b>364</b>	<b>298</b>	<b>261</b>	<b>336</b>	<b>336</b>	<b>353</b>	<b>305</b>	<b>312</b>	<b>330</b>	<b>337</b>	<b>344</b>	<b>298</b>	<b>249</b>	<b>258</b>
<b>Repetições</b>		<b>82</b>	<b>98</b>	<b>99</b>	<b>97</b>	<b>72</b>	<b>76</b>	<b>91</b>	<b>89</b>	<b>92</b>	<b>79</b>	<b>81</b>	<b>87</b>	<b>91</b>	<b>92</b>	<b>76</b>	<b>74</b>	<b>71</b>
<b>Total</b>		<b>394</b>	<b>445</b>	<b>445</b>	<b>461</b>	<b>370</b>	<b>337</b>	<b>427</b>	<b>425</b>	<b>445</b>	<b>384</b>	<b>393</b>	<b>417</b>	<b>428</b>	<b>436</b>	<b>374</b>	<b>323</b>	<b>329</b>
<b>Jantar</b>	BA	11	15	14	16	8	7	11	8	9	9	11	11	10	11	11	8	7
	BB	4	9	12	12	9	6	6	7	9	7	9	9	10	9	8	10	11
	BC	10	7	11	12	8	8	8	10	12	8	8	10	10	11	9	10	9
	BD	11	10	13	14	8	10	10	10	11	9	9	11	11	9	10	8	8
	BE	13	13	12	11	7	7	8	11	11	9	10	9	10	10	9	6	7
	BF	8	6	5	6	7	7	6	9	10	7	3	9	9	8	7	5	6
	M1A	6	9	12	14	10	8	9	10	13	10	13	12	11	12	10	9	10
	M1B	10	14	17	11	11	6	10	10	12	9	13	10	10	13	12	10	8
	M1C	13	13	15	13	12	9	13	14	12	13	11	12	13	12	11	11	10
	M1D	10	17	12	11	13	10	14	12	10	8	9	10	9	10	10	12	13
	M1E	9	14	13	12	12	8	12	14	11	10	12	11	15	13	11	6	7
	M1F	4	3	5	9	8	7	9	8	8	9	6	8	7	6	6	8	6
	M2A	12	12	11	14	10	12	16	14	11	12	12	14	12	11	10	8	10
	M2B	15	14	9	16	8	9	13	13	12	14	14	13	15	15	12	9	10
	M2C	10	17	11	13	11	9	15	13	13	11	12	13	13	13	11	10	8
	M2D	17	14	13	14	12	11	17	13	12	13	15	15	13	14	13	10	6
	M2E	14	11	10	12	10	8	13	10	10	9	4	12	12	14	10	9	12
	M2F	3	4	5	5	6	4	6	7	7	6	7	8	9	13	10	8	10
	J2A	14	18	21	14	14	18	17	21	18	10	16	12	14	17	11	9	9
	J2B	16	17	18	18	13	19	14	15	17	13	14	14	12	18	13	8	11
	J2C	22	14	19	20	18	11	20	14	20	18	17	16	1	17	15	10	10
J2D	14	19	18	19	12	13	16	13	17	13	13	12	17	14	10	10	9	
J2E	13	18	19	18	12	4	15	18	18	13	17	16	15	13	9	9	7	
J2F	4	3	4	3	2	3	2	3	4	3	3	5	5	6	5	4	6	
<b>Sub</b>		<b>263</b>	<b>291</b>	<b>299</b>	<b>307</b>	<b>241</b>	<b>214</b>	<b>280</b>	<b>277</b>	<b>287</b>	<b>243</b>	<b>258</b>	<b>272</b>	<b>263</b>	<b>289</b>	<b>243</b>	<b>207</b>	<b>210</b>
<b>Repetições</b>		<b>75</b>	<b>82</b>	<b>91</b>	<b>93</b>	<b>68</b>	<b>71</b>	<b>78</b>	<b>83</b>	<b>84</b>	<b>71</b>	<b>72</b>	<b>81</b>	<b>82</b>	<b>88</b>	<b>72</b>	<b>68</b>	<b>69</b>
<b>Total</b>		<b>338</b>	<b>373</b>	<b>390</b>	<b>400</b>	<b>309</b>	<b>285</b>	<b>358</b>	<b>360</b>	<b>371</b>	<b>314</b>	<b>330</b>	<b>353</b>	<b>345</b>	<b>377</b>	<b>315</b>	<b>275</b>	<b>279</b>



Ceia	BA	11	15	14	16	8	7	11	8	9	9	11	11	10	11	11	8	7
	BB	4	9	12	12	9	6	6	7	9	7	9	9	10	9	8	10	11
	BC	10	7	11	12	8	8	8	10	12	8	8	10	10	11	9	10	9
	BD	11	10	13	14	8	10	10	10	11	9	9	11	11	9	10	8	8
	BE	13	13	12	11	7	7	8	11	11	9	10	9	10	10	9	6	7
	BF	8	6	5	6	7	7	6	9	10	7	3	9	9	8	7	5	6
	M1A	6	9	12	14	10	8	9	10	13	10	13	12	11	12	10	9	10
	M1B	10	14	17	11	11	6	10	10	12	9	13	10	10	13	12	10	8
	M1C	13	13	15	13	12	9	13	14	12	13	11	12	13	12	11	11	10
	M1D	10	17	12	11	13	10	14	12	10	8	9	10	9	10	10	12	13
	M1E	9	14	13	12	12	8	12	14	11	10	12	11	15	13	11	6	7
	M1F	4	3	5	9	8	7	9	8	8	9	6	8	7	6	6	8	6
	M2A	12	12	11	14	10	12	16	14	11	12	12	14	12	11	10	8	10
	M2B	15	14	9	16	8	9	13	13	12	14	14	13	15	15	12	9	10
	M2C	10	17	11	13	11	9	15	13	13	11	12	13	13	13	11	10	8
	M2D	17	14	13	14	12	11	17	13	12	13	15	15	13	14	13	10	6
	M2E	14	11	10	12	10	8	13	10	10	9	4	12	12	14	10	9	12
M2F	3	4	5	5	6	4	6	7	7	6	7	8	9	13	10	8	10	
Sub		180	202	200	215	170	146	196	193	193	173	178	197	199	204	180	157	158
Repetições		47	58	55	64	38	41	51	48	46	40	42	48	49	56	44	42	42
Total		227	260	255	279	208	187	247	241	239	213	220	245	248	260	224	199	200
Sub Mês		1521	1740	1747	1764	1513	1256	1636	1618	1673	1475	1518	1627	1637	1695	1475	1249	1266
Repetição		1899	2185	2204	2215	1866	1598	2048	2022	2095	1831	1884	2035	2053	2131	1831	1592	1598
Total Mês		3798	4370	4408	4430	3732	3196	4096	4044	4190	3662	3768	4070	4106	4262	3662	3184	3196

## Mês de Março de 2020

CONTROLE DE ALIMENTAÇÃO MÊS DE MARÇO 02/03/2020 a 31/03/2020 - Dias Letivos 22																							
Refeição	Fase	02/mar	03/mar	04/mar	05/mar	06/mar	09/mar	10/mar	11/mar	12/mar	13/mar	16/mar	17/mar	18/mar	19/mar	20/mar	23/mar	24/mar	25/mar	26/mar	27/mar	30/mar	31/mar
Café/ Mamadeira	B Mult A	18	13	13	16	16	11	10	12	10	11	8	5	0	0	0	0	0	0	0	0	0	0
	B Mult B	15	17	16	15	15	10	14	10	10	7	9	4	1	0	0	0	0	0	0	0	0	0
	BII A	15	14	14	13	12	15	13	14	14	13	9	9	1	0	0	0	0	0	0	0	0	0
	BII B	16	15	14	13	13	13	13	12	13	12	14	5	0	0	0	0	0	0	0	0	0	0
	BII C	17	14	17	16	15	14	8	11	10	8	11	6	1	0	0	0	0	0	0	0	0	0
	BII D	15	14	13	13	14	13	12	12	10	11	11	13	0	0	0	0	0	0	0	0	0	0
	MI A	17	15	17	19	18	15	17	16	17	18	9	4	1	0	0	0	0	0	0	0	0	0
	MI B	18	19	21	21	20	19	20	19	20	19	9	4	2	0	0	0	0	0	0	0	0	0
	MI C	20	21	21	20	18	19	14	19	15	19	13	5	3	0	0	0	0	0	0	0	0	0
	MI D	17	15	17	18	16	15	15	15	14	17	9	4	2	0	0	0	0	0	0	0	0	0
	MI E	16	19	20	19	16	20	20	19	21	21	9	3	0	0	0	0	0	0	0	0	0	0
	MI F	13	10	13	11	12	12	12	12	13	14	6	2	2	0	0	0	0	0	0	0	0	0
	MII A	19	21	23	22	23	20	23	20	22	19	2	2	0	0	0	0	0	0	0	0	0	0
	MII B	20	18	19	21	21	18	20	21	18	15	13	3	1	0	0	0	0	0	0	0	0	0
	MII C	17	21	18	17	16	18	21	22	19	18	10	3	1	0	0	0	0	0	0	0	0	0
	MII D	22	21	22	22	21	25	22	21	23	19	10	6	0	0	0	0	0	0	0	0	0	0
	MII E	15	16	17	18	18	18	16	16	11	12	11	5	0	0	0	0	0	0	0	0	0	0
	MII F	15	15	16	17	12	14	16	16	14	15	13	5	0	0	0	0	0	0	0	0	0	0
	JIA	20	17	23	18	20	22	23	20	23	21	13	4	2	0	0	0	0	0	0	0	0	0
	JIB	18	19	19	17	23	18	16	16	18	19	9	0	0	0	0	0	0	0	0	0	0	0
	JIC	22	24	19	23	23	23	23	21	21	21	13	2	0	0	0	0	0	0	0	0	0	0
JID	18	17	21	21	19	17	18	20	21	19	10	3	0	0	0	0	0	0	0	0	0	0	
JIE	18	23	23	21	18	20	21	24	20	17	11	0	0	0	0	0	0	0	0	0	0	0	
JIF	9	8	11	13	9	15	12	13	11	13	7	2	1	0	0	0	0	0	0	0	0	0	
Sub		410	406	427	424	408	404	399	401	386	381	256	99	20	0	0	0	0	0	0	0	0	
Repetições		98	88	101	92	89	80	76	78	65	62	53	35	9	0	0	0	0	0	0	0	0	
Total		508	494	528	516	497	484	475	479	451	443	309	134	29	0	0	0	0	0	0	0	0	
Almoço	B Mult A	18	13	13	16	16	11	10	12	10	11	8	5	0	0	0	0	0	0	0	0	0	
	B Mult B	15	17	16	15	15	10	14	10	10	7	9	4	1	0	0	0	0	0	0	0	0	
	BII A	15	14	14	13	12	15	13	14	14	13	9	9	1	0	0	0	0	0	0	0	0	
	BII B	16	15	14	13	13	13	13	12	13	12	14	5	0	0	0	0	0	0	0	0	0	
	BII C	17	14	17	16	15	14	8	11	10	8	11	6	1	0	0	0	0	0	0	0	0	
	BII D	15	14	13	13	14	13	12	12	10	11	11	13	0	0	0	0	0	0	0	0	0	
	MI A	17	15	17	19	18	15	17	16	17	18	9	4	1	0	0	0	0	0	0	0	0	
	MI B	18	19	21	21	20	19	20	19	20	19	9	4	2	0	0	0	0	0	0	0	0	
	MI C	20	21	21	20	18	19	14	19	15	19	13	5	3	0	0	0	0	0	0	0	0	
	MI D	17	15	17	18	16	15	15	15	14	17	9	4	2	0	0	0	0	0	0	0	0	
	MI E	16	19	20	19	16	20	20	19	21	21	9	3	0	0	0	0	0	0	0	0	0	
	MI F	13	10	13	11	12	12	12	12	13	14	6	2	2	0	0	0	0	0	0	0	0	
	MII A	19	21	23	22	23	20	23	20	22	19	2	2	0	0	0	0	0	0	0	0	0	
	MII B	20	18	19	21	21	18	20	21	18	15	13	3	1	0	0	0	0	0	0	0	0	
	MII C	17	21	18	17	16	18	21	22	19	18	10	3	1	0	0	0	0	0	0	0	0	
	MII D	22	21	22	22	21	25	22	21	23	19	10	6	0	0	0	0	0	0	0	0	0	
	MII E	15	16	17	18	18	18	16	16	11	12	11	5	0	0	0	0	0	0	0	0	0	
	MII F	15	15	16	17	12	14	16	16	14	15	13	5	0	0	0	0	0	0	0	0	0	
	JIA	20	17	23	18	20	22	23	20	23	21	13	4	2	0	0	0	0	0	0	0	0	
	JIB	18	19	19	17	23	18	16	16	18	19	9	0	0	0	0	0	0	0	0	0	0	
	JIC	22	24	19	23	23	23	21	21	21	21	13	2	0	0	0	0	0	0	0	0	0	
JID	18	17	21	21	19	17	18	20	21	19	10	3	0	0	0	0	0	0	0	0	0		
JIE	18	23	23	21	18	20	21	24	20	17	11	0	0	0	0	0	0	0	0	0	0		
JIF	9	8	11	13	9	15	12	13	11	13	7	2	1	0	0	0	0	0	0	0	0		
Sub		410	406	427	424	408	404	399	401	386	381	256	99	20	0	0	0	0	0	0	0		
Repetições		93	84	97	88	85	77	73	70	59	54	48	31	7	0	0	0	0	0	0	0		
Total		503	490	524	512	493	481	472	471	445	435	304	130	27	0	0	0	0	0	0	0		
Lanche da tarde	B Mult A	16	13	13	16	15	11	8	11	10	11	8	0	0	0	0	0	0	0	0	0		
	B Mult B	13	15	13	14	11	9	13	9	10	6	8	2	0	0	0	0	0	0	0	0		
	BII A	15	13	13	13	12	15	12	14	14	13	9	4	1	0	0	0	0	0	0	0		
	BII B	14	13	13	12	13	12	13	12	12	12	11	2	0	0	0	0	0	0	0	0		
	BII C	17	14	15	16	13	14	8	10	9	8	10	5	0	0	0	0	0	0	0	0		
	BII D	14	12	11	12	13	11	11	8	8	10	10	0	0	0	0	0	0	0	0	0		
	MI A	16	14	16	17	16	15	17	16	17	18	9	3	0	0	0	0	0	0	0	0		
	MI B	18	18	20	20	19	17	20	19	20	18	8	3	1	0	0	0	0	0	0	0		
	MI C	20	20	19	20	18	18	14	19	15	19	13	5	3	0	0	0	0	0	0	0		
	MI D	15	15	15	17	16	15	15	15	14	17	9	4	0	0	0	0	0	0	0	0		
	MI E	16	19	20	19	16	20	19	19	21	21	9	3	0	0	0	0	0	0	0	0		
	MI F	13	9	12	9	11	11	12	11	13	13	5	1	1	0	0	0	0	0	0	0		
	MII A	19	20	23	21	23	19	23	20	20	22	18	2	1	0	0	0	0	0	0	0		
	MII B	19	18	18	21	21	18	20	21	18	15	13	1	1	0	0	0	0	0	0	0		
	MII C	17	20	18	16	16	18	21	21	19	18	9	3	0	0	0	0	0	0	0	0		
	MII D	21	21	22	21	21	25	21	21	23	19	10	3	0	0	0	0	0	0	0	0		
	MII E	15	16	17	17	14	18	16	16	11	12	11	5	0	0	0	0	0	0	0	0		
	MII F	13	14	14	15	12	14	15	16	14	14	11	4	0	0	0	0	0	0	0	0		
	JII A	23	24	26	23	24	24	26	25	25	22	8	0	0	0	0	0	0	0	0	0		
	JII B	22	24	25	24	25	25	25	23	23	23	5	0	0	0	0	0	0	0	0	0		
	JII C	22	23	21	23	24	21	23	23	22	18	6	0	0	0	0	0	0	0	0	0		
JII D	24	25	23	23	23	23	23	23	23	20	6	3	0	0	0	0	0	0	0	0			
JII E	20	21	21	20	22	22	23	20	19	22	4	0	0	0	0	0	0	0	0	0			
JII F	24	17	22	21	16	19	20	21	22	20	10	3	1	0	0	0	0	0	0	0			





Com muita responsabilidade e carinho, os 'Kits de Alimentação' foram entregues na casa de cada um dos alunos. A ação alcançou várias famílias e proporcionou apoio aos pais e responsáveis para o cuidado com as crianças.

Fotos 1 semestre de 2020







Fotos do 2 semestre de 2020





*Centro Educacional Antônio Mansur  
Rua Engenho, 170 – Parque Miguel Mirizola – Cotia - SP  
Telefone: 11 4148-3726 11 4703 2283*



**PREFEITURA DE COTIA**  
SECRETARIA DE EDUCAÇÃO

**Relatório Anual  
Secretaria de Educação de Cotia  
Avenida Benedito Isaac Pires**